ノベルティーつき★人気ブランド通販BOOK

Ranzuki

8Pで大特集!
関西Ranzuki
R'sが関西の売れ筋&オススメショップをナビるねん!

05 ランスキ
2009/May
¥490

てか、まだ夏じゃないよねっ!?
今年は春から海カジっちゃお♪

見せパンとか、靴下とか、ボディピアスとか!
見えにくいところに最近みんなこだわってる!!

ショートやボブのコ必見!
エクステなくても盛れちゃうヘアアレンジ

アイメイクの常識が変わった!!
下つけまは切って使いなさい!

サーフに見えない アイテムと着こなし 教えます☆

安いアイテムでこの春の流行を制覇!!

やっぱ使える! 今年もガンガンはこう
ボーイズデニムを再検証

すず×たぁ みほ×ゆみにゃん ゆーゆ×なみ
親友どうし本音でトーク♥

体型、年齢をコーデでごまかすGALがいる
一度やったらやみつきおしゃれサギ★

他の店で買ったあの服と合うか試したいけど失礼!?

これカワイイけど、どう着ればいい!?

わからないことはショップ店員に聞けばいい!!

聞くは一時のハジ! 聞かぬは一生のダサ子!!

腰大きめな私でもはけるデニムないかな!?

hudie.com

あたし、オークションのときが
イチバン負けずぎらいかも
CM動画配信中
最新人気ブランドをかしこくゲット!
ケータイひとつで簡単オークシ
今すぐQRコードからアクセス!
rk@mbok.jp
空メールでもアクセス可能
みんなのケータイ・オークション!
モバオク!

Mazideka!?
まぢでか!?
仰天レベルの最新GAL★NEWS!!!

VOL 60

だいぶあたたかくなってきて、もうすっかり春気分だよね♪ 春休みに友達と渋谷へ遊びに来るコもいるのかな!? そんなワクワク気分を盛り上げるネタを今月も用意したから、最新のハヤリものをさっそくチェックしちゃって～♪

まぢでか!? 01 メガネがな――いっっ!! を解消! ちゃわえぇ～ メガネスタンド発見☆

久しぶりのレポーターのせりかだよ♪ だてメはせりかもハマってるんだよねぇ。でもメガネってかけてない時、どこかにいっちゃった～!! ってなるよね!? そんな悩みもすっきり! なメガネスタンドがあるんだって☆ 鼻にメガネを置くと、マリーちゃんとミッキーがメガネをかけてるみたいなの～♥ しかも裏側には、メガネふきをしまうスペースも! この他にも、キティちゃんやスティッチ、ドラえもんもいるからメガネっコはチェック☆

―ウチのメガネスタンドはマリーちゃん♥ 今まで、カワイイメガネスタンドってなかったから即買いしたよ♪ 部屋に入ってメガネを外したらすぐかけさせてるんだょ～? ゆり絵チャン (私立和光高校2年・17歳)

ミッキーのメガネスタンドは、ロフトで1200円だったかな～! なみの、最近よくミッキーに似てるって言われるんだよねぇ～☆ 似てるかなぁ? 自分ではよく分かんないんだけどね～! 羽太 七海乃チャン (17歳)

まぢでか!? 03 ちょい肌寒いってときにおすすめ☆ ネックウォーマーが便利なんや～♪

続いて次のニュース☆ もう3月も終わりだけど、今日はちょっと涼しいなぁっていうときあるよね……。そんなときにはネックウォーマーが活躍するよ! フリースとか、薄いコットン素材のものが多いから程よく首元をあたためてくれるんだよね♪ シンプルなトップスにプラスするだけでポイントになるからおすすめ☆ 美嘉ちゃんみたいに制服のときにつけてもいいし、柄モノを選んで個性を主張しちゃうのもアリだね～♪

色がカワイくて一目ぼれしたネックウォーマーは350円で買ったよ! フリース素材だから気持ちいいの♥ 中に髪をしまうのが、てんかのこだわりなんですよぉ♪ 橋本てんかチャン (昭和中学3年・15歳)

このネックウォーマーはドンキで超安かったよ～♥ シンプルだけどあったかいし、首元のポイントになるから気に入ってるよ! 私服のときはバッジをつけたりしてる♪ 福山美嘉チャン (第三高校1年・16歳)

まぢでか!? 04 ワンポイントに使えちゃう!!! ストラップをバッジにしちゃうってアリ～!?

[illegible] コーデにぴったりなんだょ♪ ニコルチャン [illegible]

このコは雑貨屋さんでストラップとして買ったんだ♪ でも、何となく安全ピンをつけてバッジにして服につけてみたらカワイイなぁって? 撮影のときにつけてたら「それどこの!?」って聞かれちゃった♪ 関富梨花チャン (高校2年生・17歳)

最後は、仲良しコンビからのハヤリもののニュースだよ☆ ふたりが胸につけてるキモカワ(?)キャラ、もともとはストラップなんだって!! デカめのストラップに、自分で安全ピンをつけてバッジとして使ってるみたい♪ カラフルコーデはもちろん、せりか的にはモノトーンコーデのポイントにしたらカワイイと思うなぁ! みんなも手持ちのストラップに飽きたら、服とかバッグとかいろんなところにつけて楽しんじゃえば～♪

まぢでか!? 02 みんなは覚えてる!? なつかしキャラがアツーイ! ってウワサ☆

アタシはこのキャラクターは知らなかったんだけど、キディランドで見つけてカワイイなって思って買ったよ! クリアファイルの他にも、いろいろなグッズがあったよ! きこちゃん (都立高校2年・17歳)

まゆが2、3歳のころによく見てた「おかあさんといっしょ」のキャラクターだよ♪ まゆは、このネズミさんが好きなんです! 顔がとぼけてるとこがカワイくてお気に入り☆ Kiss&まゆチャン (都立大山高校1年・16歳)

お次は、なつかしキャラのニュースだよ♪ ウチらが小さい頃にやってた番組のキャラクター、じゃじゃまる&ぴっころ&ぽろりが人気上昇中みたい☆ せりかは小さかったから何となくしか覚えてないけど、好きだったかも～! なんか、小さい頃に見てたキャラクターってすっごい愛着わくよね♪ せりかは、やっぱりぽろりが好きかなぁ♪ マヌケな顔がカワイすぎでしょ☆ カワイイからこれからハヤっちゃうはず～♥

今月の特派員的 まぢでか!?

ぜ～んぶ揃えてみよっかな～は、しないよ、笑!

最近のせりかは黒コーデ×ハットのスタイルが定番だから、いろんな素材や色のハットを集めてるんだよ♪

RANZUKI correspondent

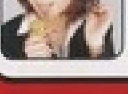

No.008 せりい
(高校2年生・17歳)

今回のレポーターは、ショップ店員としてもバリバリ働くあのコ♥ まぢでか!? レポーターの衣装がリアルにハマってて、ちょっとOLさん風!? のせりいだよ♪

エクステメーカー直営のメリットを活かして Malibu がアナタをプロデュース！！
質良し♥ モチ良し♥ デザイン良し♥
欲張GALSはMalibuのキマリ!!
エクステ&ウィッグでキマリ!!
エクステメーカー直営サロンだから
毛質も最高！自毛とのマッチングも◎で
"もち"もいいのが特徴だよ♥
チープなGALはもお卒業！
リッチなカールで気分は海外セレブ♥
1
くせ毛っぽくルーズにキマる！
カジュアルショート
ウィッグでChange!
カジュアルショート
¥7875
2
サイドに流れるカールで…ムード満点SEXY♥LADY
フェミニンカール
¥9975
3
計算された無造作カールが再現する大人め甘×辛MIX
新商品入荷しました！
シャイニー
マリブの商品はココで買えるよ！
前髪ウィッグ
人毛MIX ¥4,200
ファイバー ¥2,625
エクステでChange!
ベースのボブスタイルに75cmのロングエクステを襟足中心に30本ON、更にフェイスライン～中間部分にかけて60cmのストレートEXを30本。カラーは#6、#12、#14、#10yのMIXカラー。アイロンでMIX巻きにし、しっかり逆毛を立てるとボリューム満点に♪
通常menu
人毛100%エクステ 1本 735円 20本 12,600円 30本 18,900円
コーンロウ 1本 840円 全頭 9,450円
ブレイズ 1本 840円 ブレイズ・ドレッド 全頭42,000円～
☎053-220-3280
☎044-221-7085
☎049-225-7873
☎025-223-2120
☎06-6245-9525
☎052-903-9093
http://www.malibu-web.jp
Malibu

すずが見つけたアイテム

こーんな
いいもの、
あるんだよ!!

ブランドや金額にたよらず
とにかくいい！　って思ったものは
どんどん取り入れちゃうのがすず☆
そんなすずが見つけたステキアイテム
たちを紹介するこのコーナー。
今月のアイテムさんは………!?

Photo / Norikazu Hashimoto
Styling / Ryoko Sugamami
Hair&Make / YUZURU
Eri Nakashima

List 06

ZOOM UP

さりげな～くひそませた
☆に気づいたぁ!?

一見、ドット
なんだけど実は
星柄のマリンな
パンプス見っけ♪

春はパンプスが欲しくなるけど、鈴木的に超好みな1足を見つけたんだぁ♪小さな星が水玉みたいに入ってるパンプスなんだけど、マリンな雰囲気だからはくだけでコーデが旬な表情に！デニムくん以外にハイウエストスカートさんとも相性よさそう♥

鈴木あやチャン
（18歳）

星柄パンプス7875円／デア ティア（デア ティア渋谷店）　ネクタイ付シャツ4935円／セシルマクビー　デニムパンツ9800円／ココルル　メガネ999円／エル・チャンス渋谷109店

hudie.com

優衣チャン
ご指名☆
SALSAが華やかでCUTE♪なEX巻き髪スタイルを
完全キャッチ!!!LOVE可愛スタイルがこんな激安で・・・・!
エクステ付け放題
¥10,000
最高級人毛100%
「ボリューミーなフワ×2カールで♪
彼のトキメキ度もMAXに☆」
モデル 峯村優衣
「女の憧れナンバー1☆
サラサラロングストレート」
「まぁ～るいフォルムの
ドーリーコロネ☆」
SALSAには他にも
旬なオシャレアイテム
続々登場中!!
MENU
ヘアセット 2,700円
ゆる巻き 500円
最高級人毛100% エクステンション
20本 5,000円 30本 6,000円
付け放題 10,000円
プレミアム エクステンション
20本 8,190円 30本 9,240円
クイーン エクステンション
20本 6,090円 30本 7,140円
ヴィーナス エクステンション
20本 4,725円 30本 5,775円
SALSA×モデルコラボWAXが完成!
SALSAと雑誌モデルで作ったコラボWAX。スタイルをキープするハードなセット力、トリートメント効果もあるから、洗い流した時はサラサラ♪フルーティな香りも◎
←ビ・フォルムワックス ¥1,150
前髪ウィッグ
販売始めました!
前髪ありなしで顔の印象はがらっと変わる!7色のカラーバリエからぴったりの色を見つけてね。サルサ各店舗で販売開始!
人毛100%だからアイロンも使える
ワンタッチで大変身
豊富なカラバリは6色!
人毛100%
ワンタッチ前髪ウィッグ ¥4,200
さらに
←ビ・フォルムカール
¥2,200
←エネルG451
SHOP LIST
カラーカットができるSHOP
ネイルができるSHOP

(左／すず)ノースリジャージ4800円、ボーダーキャミ1900円／すべてココルル イヤリング315円／パリスキッズ原宿店
(右／やー寿)ノースリジャージ4900円、ネックレス800円／すべてココルル ベアトップ1995円／ちからや渋谷109店

<Cover Staff & Credit>
Photo／Norikazu Hashimoto (t-me)
Styling／Ryoko Suganami
Hair&Make／YUZUKO
Retouch／Akane Kubota
Model／Aya Suzuki (right)、Yui Minemura (left)
Design／Akio Saito (ma-h gra)

2009 May
Ranzuki CONTENTS 05

©ぶんか社2009 本誌の全部または一部を無断で複写複製(コピー)することは、著作権法上の例外を除き、禁じられています。※本誌に掲載された商品の表示価格は、すべて税込み価格となります。
Design／Shogo Aoki

075

096

028

034

"関西にも進出や〜！ 盛り盛りの
春ランズキを見逃さんといて〜☆"

008 サーフもマリンも全部まとめて海びらき♪
スーパーフライング春でも海カジでいくしっ!!

014 聞くは一時のハジ聞かぬは一生ダサめ!!
オシャレのことはSHOP店員に聞け!!

022 最新の春ヒットアイテムも、安く買えちゃいます!!
I'm Lovin' it♥ 今、ほしいアイテムはプチプラでオーダー♪♪

028 こういう理由で春もずーーっとはき続けます宣言!!
新作からロールUPテクまで♪
ボーイズデニム再検証!!

034 体型ごまかしたり、年齢盛ったり、男のコっぽかったり……
ファッションでみんなの目をあざむいてる!
ウワサのおしゃれサギ団を追え!!

044 ちっちゃいけど、パワー持ってます
オシャレの仕上げはインパクト小物

050 ウチらの"顔"はこのコスメでできていた!!
お顔の成分丸分かり表!!

054 Ranzuki読者のコンプレックスBEST10発表→そっこー解決!?
お悩み別 みんながリアルにやってるスタイルアップ術こっそり教えちゃう!!

058 顔色、表情、しぐさ、持ちもの……
そのすべてであの人のココロが丸見え!!
相手のココロを読むヒミツの法則!

062 ショートやボブだとわっちゃっちゃっちゃになっちゃう!!
そんなお悩み解消!!
エクステない日のスタイリングが知りた〜い!!

067 下のつけまつ毛は次の時代に突入した!!
下のつけまは切って使いなさい!!

072 R'sも読者のコもみんな作ってた!!
近ごろチームってのがあるらしい

075 関西ランズキ
ドトーの8P盛り 関ズキ8
076 人気ブランドのご当地メチャ売れアイテムin関西
080 大阪ギャルのハヤりもん撮ってきたでぇ〜☆in道頓堀

083 ヒミツのガールズトークにおじゃましました♪
ハートもノートにとっといて♥

088 新友は親友となり信友となって心友となる
本当の友だちって何?

091 アナタもきっと「あるある!」って言っちゃう!?
新学期によくある風景

096 隠れちゃってもカワイイものがいい♪
見えないところのこだわり見せます

人気連載

003 仰天レベルの最新GAL★NEWS!!
まぢでか!? Vol. 60

006 こーんないいもの、あるんだよ!
すずが見つけた☆◎アイテム List '06

104 ワイワイ♪ ガヤガヤ♪ ここがウチらのたまり場!!
渋谷ギャル本舗 Vol. 27

108 Ranzukiホムペにゅ〜す!! Vol. 39

152 コワイほど当たっちゃう♥
LOVE&HAPPY占い

156 最新情報をイチ早く紹介!!
Ranzuki NEWS NOTE

157 次号予告&ショップリスト

158 Present

159 アンケート&モデル応募シート

162 モデル&スタッフのステキにおバカなウラ側を公開!!
ウラんずき

083

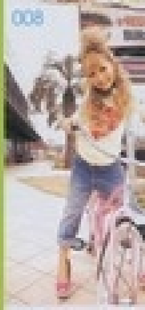
008

028

067

058

014

044

091

まだいよね!?

サーフもマリンも全部まとめて海開き♪

海カジでいくしっ!!

春になったことだし、そろそろ海にでも……って違うかっー!! まだ早かったかっー!! いえいえ、そうも言ってられませんよ(笑)。
なんか、今年は春の流行アイテムがやたら、海っぽい〜♪ サーフにマリンに、ちょいリゾートに。こりゃ気持ちが先走っちゃうのもムリないわなぁ。
そんなby the seaな海カジュアル、今年は春から始めちゃわないと波、乗り遅れるっしょ!! な・み・に、海だけに(ウプッ)!!

Photos／Hiro Nakano Styling／Ryoko Suganuma Hair&Make／YUZUKO Design／Tomoe Hashiba（ma-ngro） Thanks／BACKGROUNDS FACTORY、Blue Velvet Lounge、EASE、PROPS NOW、SURF GARDEN

ハッワユ〜♪ LAの風で
洋服全部うす色にへんしんっ！

てかっ!! 夏じゃな

海カジは夏 それは去年まで

去年はランズキ7、8月号で特集をした
だからって、今年も同じ時期に流行るとは
去年は去年、今年は今年〜！ まぁ、うち
アゲだから早い分に

スーパーフライング 春でも

蝴蝶网 hudie.com

知らなきゃNews!!

うちらと一緒に海カジフライングするには、知らなきゃいけないことがあるので教えます。まぁ、フライングもみんなで一緒にすれば、フライングじゃない的なノリー♪

News01 2大人気ブランドも春からサーフ押し!!

春イチ押しのサーフスタイルをするには、とりあえず人気の2大ブランドに頼っておけば問題なし!!

PRESS COMMENT
今年の春はパステルカラーなどに、アメカジテイストを組み込んだサーフMIXスタイルがオススメです!!

PRESS COMMENT
春はHappy Natural Surfがテーマ。ハッピーなカラーや心地よさを重視した商品とPOPなプリントが一押しです。

スウェットトップス4900円、チ…／すべてココルル

チェックシャツ5145円、ロンT4095円、デニムパンツ8295円、ベルト5145円／すべてBLUE MOON BLUE渋谷109店、スニーカー6195円／コンバースインフォメーションセンター

サマーニットの半そでパーカーは、細部やデザインから、かなり長く着れるおりこうアイテム。ニット半そでパーカー6900円、Tシャツ3900円、デニムパンツ8900円、ピアス800円、ベルト2900円、スニーカー4900円／すべてココルル

上下どっちかでも海っぽいし、セットアップで着れば、さらにラフな感じで着れちゃう。星柄パイルパーカー4900円、星柄パイルショーパン2900円、ブーツ5900円／すべてココルル

海風吹いて売っているアイスクリームみたいな、ラブリーなグリーンサロペをガキンチョ風に。水玉サロペット6195円、ポロシャツ4095円、ブーツ6615円／すべてBLUE MOON BLUE渋谷109店／シュシュ525円／ACZA渋谷109-②店

パステルカラーがさわやかな印象で、今期マストなダメージボーイズデニムとも意外に好相性。ストライプシャツ4900円、フードつきタンク2900円、デニムパンツ8900円、ベルト2900円／すべてココルル

BLUE MOON BLUEの特徴でもある、刺しゅうデニムはトップスのボーダーと合わせて、トレンドをさらに意識！ デニムハーパン7245円、Tシャツ3675円、フードつきボーダーロンT4095円、キャップ3045円／すべてBLUE MOON BLUE渋谷109店

パステルカラーのデニムやナチュラルなイメージのボーイズデニムは、押し込みシャツカーデなんかにうえんチックに。デニムパンツ8295円、シャツつきカーデ6615円、バッグ4095円／すべてBLUE MOON BLUE渋谷109店、パンプス6720円／ランダ渋谷RANDA渋谷店

hudie.com

海カジフライングしたけりゃ

News02

最旬なマリンは1アイテム投入でOK!!

この春、おNEWな注目のマリンルック。ちょっぴりお姉さんなアイテムが多いから、1点投入でいっとこ!!

赤白青のスーパーマンカラーの青を紺に!

青ッ白ボーダーですずマネマリン♥

ハンサムキャスケットはかぶるだけでOK!

今年はボーダーもカジュアル系が人気! アメカジに1アイテム取り入れてもOKなくらい、ラフなマリンが好きです!

てみると、やっぱりかなり大人な感じ。ゴージャスさもMIXすることが多かったよ。

流行の柄はイカリ柄で投入!

デニムをヒッコリーに変えて即マリン気取り

News03

ちょっぴりリゾート意識でナチュラル海カジ〜♪

マリン同様に、ちょいリゾートっぽいアイテムをポイントにした、ナチュラルなECO海カジの完成〜。

お泊まりオシャレなルームウェア風セットアップ!

ラブさがUPするエコ系トートバッグ☆

スポーティ水着は見せブラ見せパンとして使っちゃう!

MOON BLUE渋谷109店 ネックレス2625円/SOL

蝴蝶网 hudi

2大海カジ サーフは ガキンチョに マリンは 背伸びして 着たい!

海カジの中心になってくるサーフとマリンには、コーデのポイントがあるんだよ。サーフは子供っぽくガキンチョに、マリンは少しだけ背伸びした感じにするのがいいみたい!

ガキンチョ サーフ

そう、すーチャンみたいなイタズラしそうな感じなのがテーマ!!

ムートンブーツに ミニボトムでガキンチョ!

ミニスカートにもこもこブーツ、プラスミルキーカラーで、サーフはガキンチョな着こなしがテーマ♪ ブーツ3675円／サルース デニムスカート3045円／WEGO渋谷店 チェックシャツ1049円／ジャム ピクシー渋谷店 Tシャツ4095円／ヴァンス渋谷109店 ネックレス1470円／エル・チャンス渋谷109-Ⅱ店 シュシュ315円／エル・チャンス渋谷109店 ベルト5145円／BLUE MOON BLUE渋谷109店

スカートサロペで ガキンチョガール

ホワイトデニムで さわやかお姉チャン的な

パイルトップスは ちびピタ&ベビーピンク

ボーダーカーデは 金ボタンで大人風

サマーニットは レインボーでハデに!

ハイウエスト ひらミニ& ベルトマークで 女度頂点

チェックスカートは マドラスでパジャマ!?

シャツワンピは ストライプで 大人系ボーイズ

背伸び マリン

ガキ系サロペも、柄と色味でマセガキに♪

ヒッコリーに 赤パンプスで ハンサム背伸び

マリンコーデの足元は、パンプスがピッタリ。赤色の差し色使いがお姉さん。ヒッコリーサロペット2099円／ジョリー＆ディー渋谷3号店 パンプス6195円／フラッグ・J渋谷109店 パーカー5145円／ミツマルラフィン渋谷109店 Tシャツ734円／J・マクリー センター商店

定番アイテムは選び方で2大海カジに変身!

みんなに馴染みのある大定番アイテムだって、選び方次第でサーフもマリンもいけちゃうんだから! 定番だからずっと使えるってのもアリなとこだよね!

サーフスタイル Surf style

うす色カラーボーイズをチョイス!

うす色折り返しデニムをチョイス!

小花柄ワンピをチョイス!

古着風キャラTをチョイス!

クラッシュデニスカをチョイス!

ボーイズパンツ 05

ショーパン 04

ワンピース 03

Tシャツ 02

ミニスカート 01

ヒッコリーボーイズをチョイス!

ブルーショーパンをチョイス!

ボーダーワンピをチョイス!

ネイビー系Tをチョイス!

ハイウエストひらミニをチョイス!

マリンスタイル Marine style

SHOP店員に聞け!!

Photos / Norikazu Hashimoto(f-me) Styling / Mayuko Shimano(bloomy) text / Aiko Hayashi Illustrations / Saruri Design / Akio Saito(ma-h gra)

※この特集に掲載された商品のお問合せ先は、P.157にあります。特にクレジット表記のないものはすべてモデル私物です。

オシャレのことは

聞くは一時のハジ
聞かぬは一生
ダサめ!!

なんか買い物がうまくいかない人、満足できない人、いるんじゃない？　そんなコは、"オシャレのプロ"のSHOP店員さんに相談するのが一番♪　気になる着回し術から在庫状況、店員さんの私物まで、気になることは何でも聞いたもん勝ち!!　上手な買い物はSHOP店員さんと話すことから始まるよ～!!

みなさん、買い物でこんな経験ないですか!?

買い物最中のこ～んな"困った！"や"ショック!!"ってできごと、みんなも一度は経験あるよね？

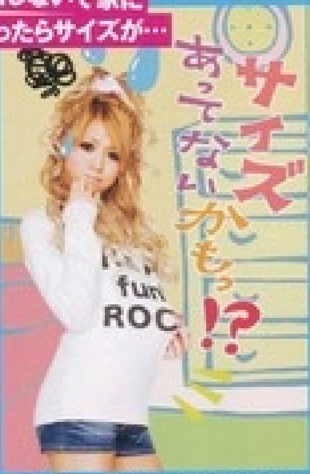

いつも着てるのと同じくらいのサイズかなぁって買ってきたのにブカブカだった～（泣）。

こないだ買ったスカート、微妙に違う色が載ってた！　こっちのがカワイかったかもぉ!!

あれ、カワイイ～。さっき買ったボトムと合わせてみたいけど～～、違う店のだしなぁ。

実は～～脚が太いんですっ!!　見られたくないから隠したいよ～！　店員さん気づいて!?

そもそも私に似合う色やコーデって何？　分かんないからいつも同じカッコになっちゃう。

憧れの店員さん♥　どんな物を買ったのか気になるなぁ。これ？　それともあれ??

超カワイイの発見!!　でもどんな風に着たらいいの??　間違ったら恥ずかしーし!!

1度でも経験があるってコは

SHOP店員と仲良くなればこんなポイントが!!

自分のクローゼットアイテムを理解してもらえる!!

「こないだ買ったあれと合うと思うよ！」などなど、手持ちのアイテムとのコーデも教えてもらえるよ！

新作の情報を早く教えてくれる!!

入荷したての新作をすぐに紹介してくれるよ！　再入荷のタイミングなんかも聞けるから!!

R'sオシャレ読者はみんなSHOP店員と仲良し!!

私が持ってる服も知ってるから、色やコーデを考えてくれる☆　センスのいい憧れの店員さんと仲良しってだけでうれしい。
鮎川穂子チャン

店員さんと仲良しってだけでアゲ（笑）!!　新作の入荷日も聞けるしワガママも言える。あやはデニム10本試着した!!
すず

ニコルは何でもバンバン買いちゃう。そしたらいつの間にか店員さんと仲良くなってて、服の趣味も分かってくれてる～。
ニコるん

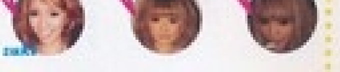

人気ブランドのプレスさんの発言が企画の元！

ひとりで来店して欲しい物を見つけられないコも多いので、欲しい物や雑誌で見た物などは言っていただければ提供できるのにと思うんです！
ココルルプレス 山下さん

毎日新しい洋服に触れているスタッフ達は、流行に敏感で良いアドバイスをくれます♪　ひとりで考えるよりコーデの幅が広がるはずです！
GILFYプレスアシスタント 吉田さん

事だから
下さい!!

お家で履いてみたらイメージと違った……なんてことにならないように、ちゃんと試着してくださいね。

ボトム編

同じブランドに、同じサイズでもデザインや素材によって履いた感じが違う事もあるよ！

デニムパンツの試着ポイントをしっかり覚えてください！

デニムを試着する時のチェックポイントはココ！ 鏡を見てしっかり確認しよ〜!! ※❶〜❻それぞれマークのついている種類のデニムがあてはまるよ

ボーイズ　スキニー　ショーパン

❶股上深すぎ浅すぎも×
股上が浅すぎると下着が気になるし、トップスとのバランスもビミョー。逆に深すぎると脚が短く見えちゃうよ。腰骨の範囲内にくるのがベストなバランスだよ！
ボーイズ　スキニー　ショーパン

❷試着時はキツイくらいでちょうどいい！
試着してピッタリと思って買っても、履いていくうちになじんでブカブカになっちゃうことが多いよ。試着時には腰まわりのお肉がキュッとなるくらいキツめが◎。
ボーイズ　スキニー　ショーパン

❸丈が長すぎるとシルエットがくずれる！
丈が長すぎると足首のあたりがダボダボして、せっかくのシルエットが台無し！ デニムと合わせたい靴を持っていって、試着するとイメージどおりか判断しやすいよ★
ボーイズ　スキニー

❹お尻にシワがよるのはNG！
お尻にシワができると太って見えちゃう。サイズが小さすぎる場合は1サイズあげてみて。そのデニムの形が体に合っていない場合もあるからデザイン違いもチェック！
ショーパン

❺太ももをつまんで3〜5cmがベスト！
ボーイズデニムはちょっと緩いくらいがカワイイ★ 形によるけど太もものあたりをつまんで3〜5cmあまってるくらいが◎。ゆるすぎると脚が太く見えちゃうから注意！
ボーイズ

❻ウエストにシワがよるのはNG！
腰まわりや太ももにシワがよるのはサイズが小さすぎるのかも。1サイズあげてみても腰の形や太ももの形に合わないようなら、デザイン違いの物を試してみよう！
スキニー　ショーパン

（右）デニムショーパン6825円／セシルマクビー　スウェット4900円、ピアス800円、シープスキンブーツ5900円／すべてココルル　（左）ボーイズデニム1万3440円、チェックシャツ6090円、サーマルロンT3990円／すべてヴァンキッシュ（ゼーロ）　スウェット帽子2900円／ココルル　スニーカー5985円／コンバースインフォメーションセンター

シルエットは試着しないと分かりません！

「履いたらこんな感じ?」なんて想像してもダメ!! 見た目と履いた時の感じは違うよ！

ブランドによってサイズ感が違うんです!!

サイズ表記が同じでもブランドによって少しずつ違う！ ブランドのクセを覚えておくと◎。

ちょっとセクシーに、クールに着こなしたいコにオススメだよ!! プリントデニムショーパン1万1340円、チェックシャツ7245円、バッジつきキャップ3675円／すべてd.i.a. SPEC

ブルームーンブルー　デニムショーパン、半袖スエット、ボーダーT、すべてBLUE MOON BLUE 渋谷109店　ヘアアクセ（ココ）500円／ココルル

ダメージボーイズデニム4999円／アルブム　ニットカーデ3990円、ボーダーキャミ1900円／ともにヴァンス渋谷109店　メガネ1575円／ワンウェイ（ブレポワ）　パンプス7245円／R&E渋谷109店

どういう風に着たいかでサイズは変わってきます

同じボーイズデニムでも、なりたいイメージによって選ぶサイズは違うんだよ！

ヤンチャに着こなしたいならこれ！ プリントボーイズデニム8800円、半袖スタジャン4900円、フードつきTシャツ3900円、ネックレス700円、スニーカー5900円／すべてココルル

ストレッチの有無を確認して下さい!!

ストレッチがあるかないかで履き心地はもちろん、見た目やサイズも変わってくるよ！

伸縮性から履きやすく動きやすいよ！ ピッタリとフィットしてラインがキレイに☆

シルエットにもこだわったデニムは履き心地も◎。スキニーデニム1万4490円／d.i.a. SPEC　シャツつきTシャツ4900円／ヴァンス渋谷109店　パンプス7245円／R&E渋谷109店

濃い色のデニムは美脚効果バツグン!! スキニーデニム8900円、サスペンダーつきロンT3900円／ともにヴァンス渋谷109店　ハット3045円／ラヴィックス渋谷109店　パンプス8295円／ブラック・J渋谷109店

履き心地はキツイ感じがするけど、体型がごまかせるから、スタイルがよく見えるよ！

トップス編

着丈とボトムのベスト バランスをチェック!!

選ぶボトムによってトップスのベストな着丈は変わるよ。ベストバランスをチェック!

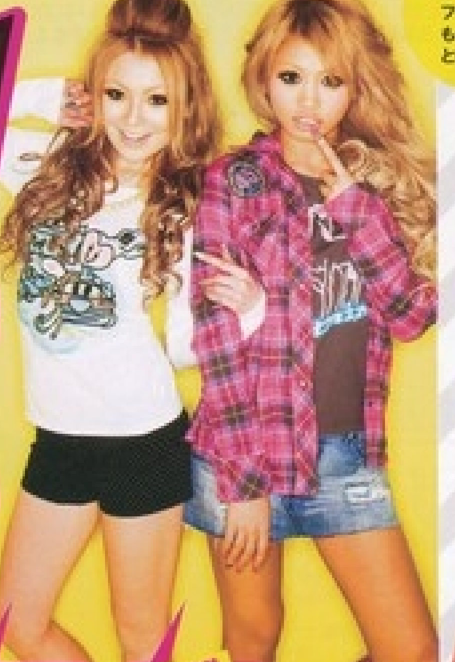

"ブカブカ" "ぴちぴち" なんてかなりダサめ! ジャストサイズをしっかり見極めよ。

109は1サイズ(フリーサイズ)が多いからブランドの特徴を覚えるといいですよ!!

フリーサイズって言っても誰にでも合うわけじゃない。ブランドごとにだいたいはあくしておこう★

サイズが大(切)
試着をして

どんなにカワイイアイテムだって、サイズが合わなきゃムダになる! オシャレに着こなすために自分の体型に合った物を選ぼう★

アメカジ、サーフ系ブランドは ゆったりめ

COCOLULU

ゆったりとしたタイプだから体型カバーもしてくれる!

モノトーン、SEXY系ブランドは ジャストめ

GILFY

鎖骨がキレイに見えるデザインはセクシー&ほっそりして見えるよ!

BLUE MOON BLUE

ゆるめシルエットがラフな感じのコーデにピッタリ!

d.i.a.

体のラインにピッタリとフィットするデザインだから、着やせ効果が高い!

かぶり物など試着できない物もあるよ。そんなアイテムを買うときに試して!

試着NGトップスのサイズ合わせのポイント!!

ニット / サーマル / パイル

素材によって着た時の印象が違います!!

カジュアルめなトップスでも素材が違うと印象が変わる。イメージを覚えておこう!!

シューズ編

どんなにカワイくても歩きにくくちゃNG! ジャストサイズで靴ズレ知らずになろう!!

パンプス、ブーツ、スニーカーでチェックポイントが変わるんです!

履きたい靴によって試着時にチェックする部分が違う!! 靴別チェックポイントを知っておこう★

洋服の合わせ方こそ聞いて欲しいです

なんて言ったって店員さんは毎日洋服に関わっているプロ集団！
プロならではのアドバイスを聞いたら1つのアイテムが100倍活躍できるかも!?

Ranzuki読者の「チャレンジしたい服」TOP3の着方、教えさせていただきます♥

読者のみんなが着てみたい TOP3 のアイテム。3段階にわけてコーデを聞いたよ！

まずは初心者コーデから！

Top2 ベスト

ロンTとデニムショーパンなら間違いなし！

ナイロンベスト5900円、ラグランTシャツ4900円／ともにココルル デニムショーパン4900円／ヴァンス渋谷109店 シュシュ210円／パリスキッズ原宿店 ブーツ4725円／ジェラル（神戸RANDA原宿店）

Top1 サロペット

カラフルトップス&ぺたんこブーツでガキンチョ系

デニムサロペット3045円／リバイブ渋谷109店 スウェット6090円／ヴァンキッシュ（せーの） キャップ1990円／ヴァンス渋谷109店 シープスキンブーツ5900円／ココルル

Top3 ティアードひらミニ

ロングトップスからのヒラチラが定番

ひらミニ3045円／リバイブ渋谷109店 パーカーワンピ2100円／マチ渋谷109店 ピアス735円／SBY渋谷109店 スニーカーブーツ1万290円／R&E渋谷109店

手持ちの服との着回し方も教えます！

ひらミニとも合わせたい！ パーカーワンピ4900円／ヴァンス渋谷109店

デニムミニスカ（チェーンつき）3900円／ヴァンス渋谷109店

デニムミニスカ＆パーカーのありきたりになりがちなコーデもベストでまとまり感上昇。パーカー2100円／リバイブ渋谷109店 レギンス3045円／ワンウェイ（プレボワ） パンプス／R&E渋谷109店

パーカーワンピにサッと組み合わせるだけでサンキャな感じになれちゃう★ 忙しい日にもいいかも！ スニーカー5195円／コンバースインフォメーションセンター

スリムに見える★チェックシャツ3990円／クリックス渋谷109店

差し色に使える！ スニーカー5565円／コンバースインフォメーションセンター

キュートなカラーのチェックシャツでガキンチョコーデにしよう！ ニット帽4095円／SBY渋谷109店 ネックレス2625円／ラヴァップ渋谷109店 シープスキンブーツ5460円／ランダ（神戸RANDA原宿店）

赤みを抑えたコーデなら、パキッとしたカラーのスニーカーを合わせよう！ ボーダーロンT3990円／クリックス渋谷109店 メガネ3990円／エル・チャンス渋谷109店

フォトロンT4095円／ジュリアーノジュリ

なしのアイテム！ ムートンブーツ5900円／ココルル

細身のシルエットのフォトロンTと合わせて、ネックレス1890円／グランドエッジ渋谷109店 ブーツ1万290円／R&E渋谷109店

いろんなコーデで大活躍のムートンブーツと合わせたら、カジュアル感がアップする！ナイロンジャケット1万2390円／ヴァンキッシュ（せーの） ロンT3150円／ラヴァップ渋谷109店

もちろん雑誌まるごとコーデもOK！

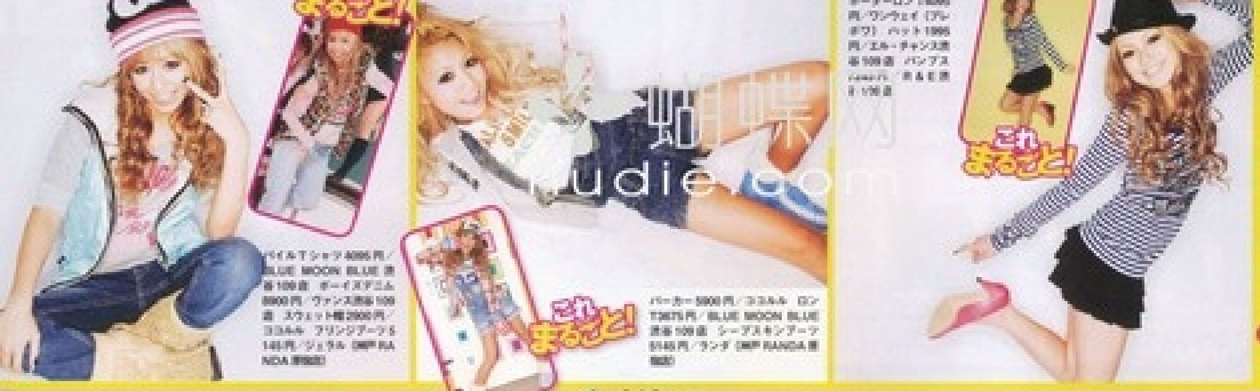

これまるごと！

パイルTシャツ4095円／BLUE MOON BLUE渋谷109店 ボーイズデニム8900円／ヴァンス渋谷109店 スウェット帽2900円／ココルル フリンジブーツ5145円／ジェラル（神戸RANDA原宿店）

これまるごと！

パーカー5900円／ココルル ロンT3675円／BLUE MOON BLUE渋谷109店 シープスキンブーツ5145円／ランダ（神戸RANDA原宿店）

ボーダーロンT5095円／ワンウェイ（プレボワ） ハット1995円／エル・チャンス渋谷109店 パンプス円／R&E渋谷109店

これまるごと！

nudie.com

着回しのパターンアドバイスさせていただきます!

お店その場で、気になっているアイテムの着回し方も教えてもらうことができちゃうんです!

ライトアウターは…

(左) パイルパーカー6195円／BLUE MOON BLUE渋谷109店 ボーダータンク2625円／ワンウェイ(プレボワ) デニムショーパン6930円／ジェイアイマックス (右) ミッキーTシャツ2900円／ヴァンス渋谷109店 コーデュロイショーパン5985円／ラヴァップ渋谷109店

チェックシャツは…

(左) チェックシャツ6825円／ヴァンキッシュ(サーの) Tシャツ3675円／BLUE MOON BLUE渋谷109店 デニムミニスカ3500円／ヴァンス渋谷109店 (右) Tシャツワンピ5145円／ワンウェイ(プレボワ) ヘアゴム各500円／ともにココルル

ワンピースは…

(左) パーカーワンピ4935円／ラヴァップ渋谷109店 ニット帽4095円／BLUE MOON BLUE渋谷109店 フリンジブーツ5145円／ジェラル(神戸RANDA原宿店) (右) ひらミニ3045円／マナ渋谷109店 スタッズブレス1575円／ワンウェイ(プレボワ)

(りかちょう)ボーイズデニム4998円／アルブム シープスキンブーツ5460円／ランダ(神戸RANDA原宿店) スウェット8190円／ジャッシー渋谷アルタ店 シュシュ494円／SBY渋谷109店 (たぇ)プリントボーイズデニム8295円、フードつきチェックシャツ5145円／ともにBLUE MOON BLUE渋谷109店 ニットベレー帽3080円／ナイーナ渋谷109店 スニーカー5565円／コンバースインフォメーションセンター (なみティ)ダメージボーイズデニム6900円／ヴァンス渋谷109店 パンプス…ラル(神戸RANDA…) ロンT4095円／ワンウェイ(プレボワ)

デニム1つでも着方はいっぱいあるんです

ワンパターンになりがちなデニムもシューズの合わせ方で表情がガラッと変わる♪

着方のむずかしい物をほうっておかないでください!

たぶんこうやって着るんだろうなぁ、なんてテキトーに着てミスしたら恥ずかしい!

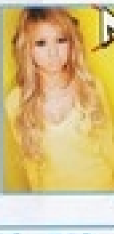

(りかちゅう) 肩をしっかり落とすときゃしゃに見える★ オフショルカットソー3045円／リバイブ渋谷109店 ボーダータンク1900円／ヴァンス渋谷109店 (ニコるん) タンクがあればセクシーになりすぎない! 深あきロンT2500円／ヴァンス渋谷109店 網タンク2499円／アルブム

(上) 2wayブーツ1万6590円、シャツジャケット8295円、Tシャツ5145円、ショーパン8295円、シュシュ1260円／すべてGILFY(ギルドコーポレーション) (下) Tシャツワンピ6195円、ワークキャップ4410円／ともにGILFY(ギルドコーポレーション)

手持ちの物、その日買った物だって見せて下さい!! をニコるんが検証レポート

「遠りょしないでどんどん見せて!」「一緒に合うものを探しますよ」ってアンケートは本当か!? 実験検証〜。

これが問題のアンケート

蝴蝶网 udie.com

欲しい物と かくしたい所を 教えて下さい!

欲しいのにコンプレックスがあるからってあきらめちゃダメ！悩みを的確に伝えればOK!!

コンプレックスの悩みも診断できます(笑)

誰にでもあるコンプレックス。今までであきらめちゃってたコも一度SHOP店員さんに相談してみて！　見事、解決してくれちゃうよ★

おなかぽっこりだけどワンピースが着たい！

お尻が大きいけどスキニーがはきたい！

上半身がっちりだけどTシャツが着たい

足が太いけどミニスカがはきたい！

ウエストが太いけどショーパンはきたい！

あえての肌見せを提案することもあります

気になる部分は隠すもの？　いえいえ、あえて出すことでスッキリ見えることもあるんです！

オフショルの鎖骨見せで上半身きゃしゃに！

七分丈もラグランならこの腕ほっそり!?

ヘアもUPにすれば顔まわりスッキリ!?

シャツから出たVライン見せで顔まわりスリム！

キャラじゃないけど着たいに応えます

今まで着たことないけど挑戦したい！　そんな願いも叶えてくれちゃうよ★

背大きいけどアメカジ系が好き！

ヴィンテージっぽいこなれた感じをオススメします！

背低いけど大人っぽいカッコしたい!!

どんなささいな事でも店員さんに リッスン!Q&A!!

「こんなこと聞いても教えてもらえないだろうなぁ」「こんな質問、伝わらないだろうな」そんな風にあきらめる前に聞いてみよう!!

Q 店員さんの買った物、教えてくれますか？

欲しい物の色違いだったり!?

欲しい物店員さんが着てるかも!?

A はい! 基本店で着てるのは買った物です!

ショーパンだけど…
すずチャンっぽいスポーツに着たい

Q イメージだけで言っても大丈夫ですか？

A アクセ1つ、Tシャツ1枚でもイメージに近づけます

スニーカーを
女のコっぽく着たい

Q 欲しい物がなかったらあきらめるしかないですよね?

A まずは聞いて下さい! 在庫や色・型違いを調べます!

Q 店員さんが使っているメイク道具って教えてもらえますか!?

A 気になったらどんどん聞いてください!

姉たえさん

JSGカリスマ双子店員さんのメイク道具見せちゃいます!

妹のりさん

店員さんに聞きたくても聞けないこと 本音で聞いてきました

聞いてみたいけど、なかなか聞きにくかったこと、ズバッと聞いちゃったよ～!

Q.どうやって話かければいいの!?
A.話かけられた時がチャンス!

Q.どんなお客さんがイヤですか?
A.無視されたらショックです…

Q.オススメされて悩んだ時はどーすればいい?
A.どっちになるかハッキリと!

R'sオススメのスムーズな断り方!

ーダー方法を説明させていただきますっ!!

「どうせ安いだけなんでしょ」とお思いのみなさま、それは大きな間違いですよ!! プチプラメニューを上手に使う方法をお教えします♪

VENCE

いらっしゃいませ～♪ カワイイのそろってます～

ココが VENCE ¥3500

パーカー3500円／ヴァンス渋谷109店 ひらミニ2079円／テリー2号店 ブーツ4095円／テリー1号店

total ¥9674

JSG

ココが JSG ¥4725

チェックベスト4725円／JSG ロンT1260円／大中 渋谷店 スキニーカプリデニム2099円／J-マクリー センター街店 パンプス1995円／NO FALL原宿2号店

total ¥10079

BLUE MOON BLUE

お待たせしました～♪ スペシャルメニューです～♪

ココが BLUE MOON BLUE ¥3675

ロンT3675円／BLUE MOON BLUE渋谷109店 デニムサロペット2099円／ジャム ピクシー渋谷店 ブーツ1995円／NO FALL原宿2号店

total ¥7769

02 オーダー

「重要なのはトータル価格!! リスペクトブランドMIXで高級感アップです!!」

スキなブランドの服がどーしても着たい!! たったら他のアイテムをプチプラでそろえて、全身コーデの値段を下げちゃえばイイんです♪

メインアイテムをココルルにすれば目立ってきゃわ揃す♥

ココが COCOLULU ¥3900

ポロシャツ3900円／ココルル ロンT714円／テリー2号店 ボーイズデニム1994円／ジョリー&ディー原宿1号店 ニット帽399円／テリー1号店 スニーカー1575円／大中 渋谷店

COCOLULU

total ¥8582

01 オーダー

「サイズ感がピッタリなら安っぽくなんか見えません!」

安っぽく見せないためには、大きすぎず小さすぎないサイズ選びが重要!! 合わないサイズをムリして着ると、太って見えたりスタイルも悪く見えちゃう。

サイズも値段もピッタリがうれしい～♪

○ピッタリ

デニムパンツ1039円、パーカー1554円／ともにテリー1号店 ニット帽525円／ACZA渋谷109-2店 パンプス4195円／R&E渋谷109店 合8193円

これでは ひと目でお値段がバレてしまいますよ

×大きすぎ

大きすぎるデニムは脚もカッコ悪い…脚も太く見えるし…やっぱり安いから…って言われないサイズ選びが重要

ここで衛生管理局からのお知らせです。

シュガたん

きびし～い目を持つボクが認める、安くてカワイイアイテムが買えるショップを紹介します。

良質店のご案内

J-マクリー センター街店	ジャム ピクシー渋谷店	ジョリー&ディー原宿1号店
ジョリー&ディー原宿3号店	テリー1号店	テリー2号店

プチプラでオーダー

Photos／MODEL:Fumitaka Nakamura, ITEM：Akira Ishikawa<BUNKASHA> Styling／Mayuko Shimano<bloomy> Hair&Make／Botan Design／Akio Saito Thanks／日本マクドナルド

※ この特集に掲載された商品のお問い合わせは、P.157にあります。特にクレジット表記のないものは、すべてモデル私物です。

安くても
大満足
できる

プチプラメニューのオ

質問の多いお問い合わせ

Q そもそもプチプラってなに？

Q なんでかわいくても安いの？ そのヒミツって？

オーダー 03

「安いから普段着なくても後悔なし!! だから冒険アイテムも買えちゃいます」

ちょっとハードルの高い流行モノやインパクトアイテムも、安アイテムならもし失敗しても後悔ナシ!! 気軽に流行乗っちゃおう♪

最新の激ヒットアイテムも、安く買えちゃいます!!

今、ほしいアイテムはプ

いらっしゃいませ～♪ Ranzukiバーガーにようこそ!! 当店のメニューはすべてカワイイのはもちろんのこと、トップスやボトムのメインメニューから、小物やアクセのサイドメニューまでお値段も安くそろえております♥ ぜひご賞味くださいませ!! おなかいっぱいにさせちゃいます♪

hudie.com

ボトムス ワンピ を選んでください!!

コーディネートのメインとなるアイテムを、お安い値段でご紹介します。定番アイテムから春ヒットアイテムまでそろえてま〜す♪

コーデがカンタンなワンピってステキでしょ♥

パーカーワンピ 1554円

パーカーワンピ1554円／テリー1号店 フリンジブーツ5145円／ジェラル（神戸RANDA 原宿店）

サロペで元気に行っちゃう気分〜☆

サロペット 1039円

コーデュロイサロペット1039円／テリー2号店 半そでスウェット1039円、ボーダーロンT1039円／ともにテリー1号店 シュシュ525円／ACZA渋谷109-2店 スニーカーブーツ5900円／ココルル

ブラックアメカジもプチプラで作れちゃう

ラグランT 1049円

ラグランTシャツ1049円／ジョリー＆ディー原宿3号店 チェックミニスカ1574円／よマクリー センター街店 キャップ1995円／クリックス渋谷109店 ブーツ1995円／NO FALL原宿2号店

いつものパーカーをかわいく着こなしを覚えて着てあげる〜

グレーパーカー 1049円

パーカー1049円／ジャム ピクシー渋谷店 Tシャツ1049円／ジョリー＆ディー原宿1号店 デニムミニスカ（ベルトつき）1784円／よマクリー センター街店 シュシュ504円／SBY渋谷109店 ブーツ1995円／NO FALL原宿2号店

ずぅ〜っと人気です。いつものメニュー 定番アイテムたちこそ買いです。

まずは着回しが効いて流行に左右されない、定番アイテムをプチプラで押さえましょう。気に入って着倒しても問題ない価格です!!

ボーイズデニム

あ〜コール気づいたらまたおんなじ色〜♪

1994円

ボーイズデニム1994円／ジョリー＆ディー原宿3号店 Tシャツ1049円、ボーダーロンT1049円／ともにジャム ピクシー渋谷店 シープスキン5900円／ココルル

ハンバーガーまだかな〜？ おなかすいたよ〜

デニムショーパン 2079円

デニムショーパン2079円、チェックシャツ1039円／ともにテリー1号店 Tシャツ1049円／ジョリー＆ディー原宿1号店

蝴蝶网 hudie.com

メインメニュー　サイドメニュー　スペシャルメニュー

下着だってバリューで大満足

お部屋限定下着セット

普段は見えない下着だけど、見えないところまでかわいくいたい♥ そんな女心をわかってる♥下着セットもプチプラでご用意♪

ラブリー系

（左から）ブラ＆ショーツセット1995円、ボーダーブラ＆ショーツセット1050円、総柄ブラ＆ショーツセット1050円／すべてBODY FOCUS渋谷店

セクシー系

（左から）ダルメシアン柄ブラ＆ショーツセット1575円、ブラ＆ショーツセット1995円、ボーダーブラ＆ショーツセット1995円／すべてBODY FOCUS渋谷店

では、オーダーをうけたまわります。

メニュー情報 まずはメインメニュー トップス

人気の季節限定メニューもご用意してます♪
個性の強いアイテムだって、まずはプチプラものを押さえとけば気軽に春のオシャレができます。

季節限定メニュー

おいしい時期にめいっぱい召し上がれ♡

春ヒットアイテム

Gジャン

2099円

ねぇねぇ あの話の続き どーなったの？

スウェットスタジャン

1574円

(左・ゆーゆ) フードつきGジャン2099円／ジャム ピクシー渋谷店 Tシャツワンピ3129円／チリー2号店 ニットベレー帽1995円／クリックス渋谷109店 ブーツ1995円／NO FALL渋谷2号店 (右・ニコるん) スウェットスタジャン1574円、ロンT734円／ともにジャム ピクシー渋谷店 ボーイズデニム1574円／J-マクリー センター街店 スニーカー6195円／コンバースインフォメーションセンター

サーマルロンT

1039円

春のトレンドカンペキコンビがこうりーん!!

ヒッコリー

1784円

(左・りかちゅう) ヒッコリーショーパン1784円／J-マクリーセンター街店 パーカーワンピ1364円／ジャム ピクシー渋谷店 (右・ゆーゆ) サーマルロンT1039円、スウェットジャンスカ1564円／ともにチリー1号店

安カワイイこのカーデ スーパースター級☆

2099円

カーディガン

星柄ニットカーデ2099円、Tシャツ1049円、デニムショーパン（ベルトつき）2099円／すべてJ-マクリー センター街店

ポロシャツ

→ポロシャツ1364円、ロンT525円、デニムショーパン1784円／すべてジョリー&ディー原宿3号店 スニーカー5565円／コンバースインフォメーションセンター

1364円

これはねぇ星のポーズ☆ ゆうたんが住んでるの笑

ボーダートップス

1574円

1039円

スペシャルメニュー

お次にサイドメニュー くつ アクセ 小物 を選んでください!!

メインメニューをお選びいただいたあとは、あなたをもっとかわいくさせるサイドメニューをお届けします♥　仕上げは小物で決まりです♪

プラスしていただけるとさらにお得になります☆

チェックパンプス1995円（ヒール7cm）／NO FALL原宿2号店　ロンT1049円、ボーイズデニム2099円／ともにジョリー＆ディー原宿1号店　ネックレス315円／パリスキッズ原宿店

ラメパンプス1995円（ヒール6cm）／NO FALL原宿2号店　ストールつきラグランTシャツ1574円／ジョリー＆ディー原宿1号店　ひらひらミニスカ2079円

エナメルスニーカー3129円（ソール2cm）／デリー1号店　フードつきチェックシャツワンピ1574円／ジャム ピクシー原宿店　ハイソックス315円／ACZA渋谷109-2店

ハイカットスニーカー3129円（ソール1.5cm）／デリー1号店　ロンT1049円／ジョリー＆ディー原宿1号店　デニムショートパンツ1574円／ジャム ピクシー原宿店

流行のくつは3129円以下でございます

オシャレは足元からでしょ♪　春っぽいキレイ色パンプスも、カジュアルスタイルに合うスニーカーも、値段もかわいくGET♥

メインメニュー

サイドメニュー

スペシャルメニュー

重ね着に大カツヤク!!

インナーも安くそろえちゃう

キャミやタンクのインナーはアウターからチラっと見せると、オシャレ度アップです♪　たくさん持ってると超便利なアイテム。

柄ノタンクは、無地のトップスからチラ見せすると目立ってカワイイ♥（左から）ボーダータンク734円、ドットタンク839円／Jマクリー センター街店

ボディービルダーが着てそうな形。マッスルタイプの方が脇が開いたときにラインがキレイに見える。（左から）ピンクタンク524円、黒キャミソール734円／ともにJマクリー センター街店

ボーダータンク839円、ロンT1049円／ともにJマクリー センター街店　スキニーデニム2099円／ジョリー＆ディー原宿1号店　ヘアゴム210円／ACZA渋谷109-2店　シープスキン5489円／ランダ（MPRANDA渋谷店）

ピアス315円／パリスキッズ原宿店　チェックシャツワンピ1155円／デリー2号店

ネックレス315円／パリスキッズ原宿店　ロンT1049円／デリー2号店

柄ニット帽1039円／デリー1号店　ロンT1049円／Jマクリー センター街店

リュック1575円（タテ45cm×ヨコ37cm×マチ13cm）／ラ中 渋谷店　パーカー1049円／ジョリー＆ディー原宿1号店

アクセ・小物は1575円以下がオススメです

主役級のキュートな小物も安くてカワイイものがいっぱい☆　スタイルに合わせて、いろんなテイストのものが集められちゃうね♪

蝴蝶网 hudie.com

お得意サマだけにお教えします。

プチプラなのにスタイルアップもできる低カロリーメニュー表

ここで特報です!! なんと、安いのにスタイルもよく見えちゃうアイテムがあるんです。ひとつ[illegible]なんてスゴ[illegible]

裏メニュー的!?

メインメニュー

サブメニュー

スペシャルメニュー

深Vネックで小顔効果

ダイエットは明日から♥

ひらミニ 1049円

Tシャツワンピ 1049円

ひらミニでボリュームを出せば脚が細く見える

チェックひらミニ1049円／ジャム ピクシー渋谷店 ロンT1049円／ジョリー&ディー原宿1号店 サウンド[illegible]4095円／テリー1号店 [illegible]

深VネックTシャツワンピ1049円／ジョリー&ディー原宿1号店 ハンチング1029円／テリー1号店 ブーツ[illegible]／[illegible] PRANDA [illegible]

ニット帽 315円

ニット帽でスタイルアップ

ポンポンの分だけ身長盛れちゃいます

黒いそでがさらに肩幅せまく見せるの

ラグランT 714円

ニット帽315円／ACZA渋谷109-2店 フードつきチェックシャツワンピ1049円／ジョリー&ディー原宿2号店 スニーカー6195円／コンバースインフォメーションセンター 合計7559円

ラグランロンT714円／テリー1号店 デニムミニスカ（ベルトつき）1574円／ジャム ピクシー渋谷店 タイツ315円／ACZA渋谷109-2店 パンプス1995円／NO FALL原宿2号店 合計4598円

ラグランTで肩幅カバー

ゆるワンピで体のラインかくし

ゆる〜いワンピでコーデも気持ちもゆるっ☆

パーカーワンピ 1364円

パーカーワンピ1364円／[illegible]ター原店 ヘアゴム（2つで）315円／パリスキッズ原宿店 スニーカー6195円／コンバースインフォメーションセンター 合計7874円

ボーイズデニム＋パンプスで足が細く見える

ボーイズデニム 2099円

パンプス 1995円

チラっと見せる足首がヒケツ♥

ボーイズデニム2099円、Tシャツ1049円／ともにジャム ピクシー渋谷店 パンプス1995円／NO FALL原宿2号店 柄パーカー1574円／ジョリー&ディー原宿3号店 合計6717円

でかトップス＋ミニボトムでウエスト隠し

ロングラグランT 1049円

ウエストどこか知ってるのはゆうたんだけ♥

ロングラグランTシャツ1049円、柄デニムショーパン1784円／ともにジャム ピクシー渋谷店 キャップ524円／ジョリー&ディー原宿3号店 ブーツ3129円／テリー1号店 合計6486円

蝴蝶网 hudie.com

デニム 再検証!!

Boys denim

さっそく検証

ウワサ1

人気ブランドの春新作ボーイズデニムはかわいく進化してるらしい!

もはや定番化してるボーイズデニムだけど、人気ブランドからは続々と新作が登場中!! 細かいところまでこだわって、ますますかわいくなってるんだって。それ聞いたらはいてみるしかないでしょー!! で、はいてみました❤

ココルル

折り返し部分がチェック柄

ほどよいクラッシュデニム

よく見たらうすーい柄入り

星やレコードの大胆柄デニム

ビンテージ風ペイント入り

←クラッシュデニム8900円、星柄ロンT4900円、ナイロンベスト5900円、キャップ2900円、ベルト1900円、スニーカー5900円／すべてココルル

←ペイントデニム8900円、ニット5900円、キャップ2900円、スニーカー5900円／すべてココルル

↓総柄デニム8900円、パーカー5900円、ロンT4900円、ななめがけバッグ2900円、ベルト1900円、スニーカー5900円／すべてココルル

↑すそチェックデニム8900円、ナイロンパーカー6900円、中に着たロンT4900円、スニーカー5900円／すべてココルル

総柄デニム8900円、パーカー5900円、星ヒパン1900円、ウエストポーチ2900円、スニーカー5900円／すべてココルル その他／スタイリスト私物

リバイブ

グリーンのカラーボーイズ

カラーボーイズデニム2990円、パーカー2940円／ともにリバイブ渋谷109店 ヘアゴム420円／SBY 渋谷109店 スニーカー5565円／コンバースインフォメーションセンター

JSG

タテ色落ちで脚ほっそり効果

ホワイト&クラッシュ

インディゴボーイズデニム1万290円、ラグランロンT5145円、バングル各1995円／すべてJSG 黒ハット3990円／リップサービス ボーダーパンプス2940円／ラグジーガール（サルース）

ヘブンアンドアース

色落ちグレー&クラッシュ

グレークラッシュデニム9345円、ナイロンパーカー1万1340円、Tシャツ4095円、ビーズメガネ3045円／すべてミツマルヘブンアンドアース渋谷109店 パンプス4725円／ランダ（神戸RANDA本店）

クラッシュボーイズデニム8345円、チェックシャツ8295円、Tシャツ4095円、ハンチング4095円、ベルト4725円／すべてミツマルヘブンアンドアース渋谷109店 エナメルパンプス4725円／ランダ（神戸RANDA本店）

Photo／Shinji Tozawa Styling／NANA Hair&Make／Botan Design／Sachiko Waida<ma-hgra>

※この特集に掲載された商品のお問い合わせ先は、P.137にあります。特にクレジット表記のないものは、すべてモデル私物です。

もはやギャルファッションの定番となったボーイズデニム。もう古いでしょ～なんて思ってるあなたは大きなカン違い。春もまだまだはいちゃいます!! だってこんなにスゴイ実力持ってるんだもん♪ みんながはいてるヒミツをあばくべく、ウワサを検証しました一一!!

こういう理由で、
春もずーっとはき続けます宣言!!

新作からロールUPテクまで♪ ボーイズ

ウワサ 2

もはや定番化してるけどもっと活用するテクがあるらしい!!

みんなはいてるってことは、カブっちゃうキケンがあるってこと!? そんなのイヤ～ってコに送る、友達に差をつける活用テクを紹介!!

さっそく検証

テク1 プラス小物でカブらない!

小物でちょっとワザを加えるだけで、誰ともカブらないオリジナルが完成するよ。こなれた感も出る&カワイイし、絶対オススメ☆

サスペンダーをつける

サスペンダー4095円／ミンツマルヘブンアンドアース渋谷109店　ボーイズデニム1万7850円／ヴァンス渋谷109店　プリントロンT1890円／ジェリー&ディー新宿3号店　キャップ3045円／ナバーナ渋谷109店　パンプス3675円／ラグジーガール（サルース）

バッチ&ワッペンつけたら即オリジナル

CLOSE UP

CLOSE UP

（A）ビーズバッチ367円、（B）ニコちゃんバッジ210円、（E）白にーズボーダー缶バッチ210円、メッセージ缶バッチ2625円／すべてコココルム　（C）メッセージ缶バッジ500円、（D）レインボーワッペン（タワテ）1000円／ともにココルム　ボーイズデニム7140円／ピンクフラミンゴ　ボーダーロンT3990円／ヴァンキッシュ（ギーの）　スニーカー5775円／コンバースインフォメーションセンター

テク2 春パンプスに合わせるとすぐ旬の顔になれる!!

デニムのイイところはズバリ“合わせやすい”。だからもちろん春っぽいキレイ色パンプスやちょっとハデな柄パンプスとも相性バツグン。

×柄パンプス

×春カラーパンプス

←ストライプパンプス6195円／フラッグ・J渋谷109店　ボーイズデニム8900円／ココルム　カーディガン3990円、ドットタンク1900円／ともにヴァンス渋谷109店

←ピンクパンプス3045円／ランダ（神戸RANDA原宿店）　ボーイズデニム3990円／パテマボーイ原宿本店　ドットパーカー6195円／ジャッシー渋谷アルタ店　シュシュ504円／GBY渋谷109店

テク3 スタイルよく見せる力もあるらしい!!

ゆるめなラインが太って見えそう、なんてダメ!! ボーイズ特有のゆるさ使って、体のラインも隠せちゃうんです。

悩 おチビさんは……

サロペット×ニット帽でタテ長効果

←サロペットデニム1万4490円／ヴァンキッシュ（ギーの）　オフショルニット3990円／ジェイアイマックス　ニット帽（缶バッチつき）2625円／ジャッシー渋谷アルタ店　スニーカー5565円／コンバースインフォメーションセンター

ヒッコリーでタテ長効果

←サスペンダーつきヒッコリーパンツ7245円／BLUE MOON BLUE渋谷109店　ラグランロンT6195円／ジャッシー渋谷アルタ店　スニーカー6195円／コンバースインフォメーションセンター　白ニット帽／スタイリスト私物

悩 おしりが大きい子は……

ゆったりボーイズ×シャツ腰巻きで隠す

←グレースウェット6090円／ヴァンキッシュ（ギーの）　チェックシャツ1890円／ピンクフラミンゴ　サングラス2310円／テナー（メインフォードインベストメント）　スニーカー5775円／コンバースインフォメーションセンター

ゆったりボーイズ×ロングカーデならダブル隠し

←ジョーボーイズデニム8340円、バット3045円／ともにヴァイヴラントスパーク　ピンクカーデ4095円／ジュリアーノジュリ　Tシャツ4410円／ワップサービス　エナメルパンプス4725円／ランダ（神戸RANDA原宿店）

悩 脚が太いコには……

ロールUP＋パンプスできゃしゃ足首作り

パンプス3675円／ラグジーガール（サルース）　ボーイズデニム3990円／チューマート原宿3号店　ドットトップス4095円／ワンウェイ（プレポワ）　ネックレス525円／ACZA渋谷109-2店　リボンバッグ6300円／ジェイアイマックス

ゆったりラインでシルエットかくし

ボーイズデニム3990円、柄パーカー3990円／ともにたから中渋谷109店　中に着たタンクトップ1590円／アルフム　キャップ4095円／ミツマルヘブンアンドアース渋谷109店　スニーカー5565円／コンバースインフォメーションセンター

ウワサ3 売れっコアイドル級に働く着回し万能デニムには ルールがあるらしい!

着回しに使えるデニムにはルールがあることが発覚!! これにしたがって選べばあなたもアイドルデニムに出会えます。着回し検証して、トップスも足元も選ばない優秀ボトムの実力を見た!!

他のメンバーたち

アイドルはこいつだ

ルール1 イイ感じに色落ちしたインディゴ

ルール2 太すぎず細すぎない適度な太さ

ルール3 ロールUPしてもカワイイ

すそを折り返したときに見える赤ステッチもカワイイ? ボーイズデニム8900円/ヴァンズ渋谷109店

Q キレイなロールUPってどう作ればいいの?

ベストバランスはコレ★

1 まずは1回幅を気にせず折ってみる

2 続いて2回目も折り返す

3 キレイに作る最後の一折、ゆるさがキモ。

CHECK!! くるぶしから10cm上!!

着回して検証

トップス × チェックシャツ
足元 × ロールUP+スニーカー

トップス × ロンT
足元 × ロールUP+パンプス

トップス × パーカー
足元 × スニーカー

トップス × スタジャン
足元 × スニーカー

トップス × 半そでパーカー
足元 × スニーカー

トップス × パステルニット
足元 × ムートンブーツ

Sunny Color

今月もココルルの新作情報をお届け～♪　早くも登場したビーチアイテムもご紹介☆　しっかりチェックして、この時期のお買い物計画の参考にしちゃってね～!!

Photo／Norikazu Hashimoto (1-me)　Styling／Ryoko Suganami　Hair&Make／YUZUKO
Design／Yoshihito Okada (ZEN)　Cooperation／PROPS NOW

蝴蝶网 hudie.com

フラワーアートロンT4900円、すそプリントデニムパンツ8900円、モールループピアス800円、マーブルネックレス900円、スニーカー5900円、ベルト2900円／すべてココルル

マイアミビーチスウェットトップス4900円、コミックショーパン4900円、ドット玉ネックレス1900円、マーケットメッシュキャップ2900円、エナメルあみサンダル2900円／すべてココルル

ビーチバッグ各1900円、クッション参考商品、プラットフォームサンダル1200円／すべてココルル

COCOLULU

サンディエゴスタジャン4900円, ELECTRO PIPINGキャミ1900円, カラーロゴパンツ7900円, アメリカンキャップ2900円, アメリカンピースネックレス1500円, ベルト2900円, スニーカー5900円, POPPINみせパン1900円／すべてココルル

SUNNYFACTSジャージ5900円, ビッグC Tシャツ2900円, カラーロゴパンツ7900円, M.Xターネックレス700円, ベルト2900円, スニーカー5900円, POPPINみせパン1900円／すべてココルル

ロゴサンダル各900円／すべてココルル

チェックシャツ4900円, リミテッドフードTシャツ3900円, ALLSTARデニムパンツ9800円, エンジョイバックルベルト2900円, マルチボールブレス500円, スニーカー5900円／すべてココルル

ライダースTシャツ3900円, ヒッコリーオーバーオール6900円, ネオンチェックピアス800円, ボーダーハートサンバイザー2500円, モノトーンスニーカー5900円／すべてココルル

蝴蝶网 hudie.com

information

商品のお問合せ
☎03-3221-8260
mobile:www.exiv.co.jp

ノベルティープレゼント!

3/20(金)より店内商品5000円(税込)以上 購入のお客様にオリジナルボールペンをプレゼント!!

※数に限りがあり、なくなり次第終了致します。

COCOLULU
- 渋谷109店 6F
- 横浜VIVRE店 3F
- 名古屋丸栄店 2F
- 心斎橋OPA店 B2F
- 池袋サンシャインアルタ店 1F
- 札幌ALTA店 5F
- 京都FISHY店 3F
- 大宮ARCHE店 4F
- 新潟西堀ROSA店
- ラクスクエア季節館店 1F
- 福岡天神コア店 4F

COCOLU(COCOLULU SQUARE)
- 郡山AS店 1F
- 高崎VIVRE店 4F
- 前橋フォーラス店 4F
- ARIO鳳店 1F
- 青森AUGA店 2F
- 静岡109店 B1F
- 仙台フォーラス店 8F
- 金沢香林坊109店 GF

OUTLET
- 浜松ザザシティ店 2F
- 小山ロブレ店 2F
- 松本ベルモール25店 1F

ウワサのおしゃれサギ団を追え!!

体型ごまかしたり、年齢盛ったり、男のコっぽかったり……
ファッションでみんなの目をあざむいてる!

トレンドを身につけるだけがオシャレじゃない! 服の特徴を
うまく利用すれば理想の自分に近づけたり、雰囲気を変えていろんな自分を
演出できちゃったり☆ まわりの目をあざむきながら
ファッションを楽しんじゃうおしゃれサギ、みんなもどう!?

Photo／Hiro Nakano Styling／Ryoko Suganami
Hair&Make／Rika Shimojo (i-ma) Design／Akio Saito (ma-h gra)
※この特集に掲載された商品のお問い合わせ先は、P.157にあります。特にクレジット表記のないものはすべてモデル私物です。

ハイウエストスカート6195円、ベレー帽1995円／ともにワンウェイ（プレボワ） ボーダーロンT3045円／チャティーアロマー プレスルーム ネックレス315円／パリスキッズ原宿店 パンプス／スタイリスト私物

ベスト1574円／J-マクリー センター街店 Tシャツ3990円／ヴァンキッシュ渋谷109店（セーの） スキニーデニム9345円／リップサービス ハット7980円／オーバーライド プレスルーム パンプス6195円／フラッグJ渋谷109店

ヒッコリーサロペット1万3440円／ヴァロッシュ ザ コーナー渋谷109-1店 ロンT3045円／WEGO原宿竹下通り店 キャップ1995円／オーバーライド プレスルーム スニーカー5775円／コンバースインフォメーションセンター

お知らせ
この企画で紹介する「おしゃれサギ」はオシャレをもっと楽しみたいと思ってる人たちにオススメするもので、あくまで法に触れない「サギ」です。人をだまして金品をとったり不当に儲けたりする「サギ」は犯罪です！ 絶対にやめましょう！

蝴蝶网 ie.com

被害者Aさん
※プライバシー保護のため音声を変えております。

最初は〜**ヤセてるコだと思ってた**んですけど〜。
部屋着に着替えた彼女を見てビックリですよ！
実はポッチャリ体型
だったなんて！

それって体型サギ!!

服や小物を使って理想の体型を演出してしまうサギ。見た目の美しさにだまされるな!(笑)

いい武器を味方につければ着やせもお手のもの☆

ななめ織りのおかげで脚がきゅっと締まって見える！ スキニーデニム1万1340円、ラグランロンT4725円、キャップ4410円、ネックレス5145円、パンプス1万290円／すべてGILFY（ギルドコーポレーション）

手口その1

GILFYのバイアスおりデニムで脚の長さと太さをごまかしてしまう

美脚デニムで有名なGILFYから生地をななめに織ったバイアスおりデニムが登場！

これがバイアスおり!!

正体をあばいた！

PROFILE

性別：♀
年齢：17歳
身長：161cm
体重：不明
国籍：日本
特記事項：太ると下半身に出るタイプ。

聞き込みによると最近太ももを気にしているとの情報アリ

手口その2

ゆる〜×ゆるシルエットで体のラインを隠ぺい工作!

ゆったりトップスに太ボトムならお腹もお尻も隠せちゃう！ 足元はヌ×パンプスにロールアップで、もったりした印象を回避！ 花柄シフォンチュニック7980円／レイクロッサ クラリティ渋谷109店 デニムパンツ8900円／ココルル ネックレス1575円／ラヴァップ渋谷109店 パンプス4725円／ランダ（神戸RANDA原宿店）

手口その3

ハイウエストスカートで脚の位置高い！って思わせる!!

今季のトレンドアイテムの1つ、ハイウエストスカートは絶対TRYすべき！ お腹より上にウエストがくるから、脚の位置が高く見えちゃうのだ☆ ハイウエストスカート3045円、ロンT3045円／ともにWEGO原宿竹下通り店 ベルト3990円／ジェイアイマックス ネックレス735円／エル・チャンス渋谷109店

手口その4

インストームパンプスで自然に身長を水増し!

インストームパンプスとは、足底部分の厚みを隠したパンプスのこと♪ もろ厚底って感じがしないから、パンプスで身長盛ってるってのが分かりづらい！ 歩きやすいのも◎。インストームパンプス7245円／フラッグ・J渋谷109店 パーカーワンピ5985円／セシルマクビー ドットひらミニ2940円／リバイブ渋谷109店

手口その5

カップイ…キャミ…

胸元にカップがついたキャミソールってだけで胸が盛れるんだけど、中にヌーブラをしのばせればさらに谷間ボーンです！ コルセットキャミ4935円／リップサービス パーカー4935円／セシルマクビー サスペンダー付ショーパン3900円／ヴァンス渋谷109店 ネックレス2730円／エル・チャンス渋谷109店

流行も体型カバーも両方手に入れたい〜!!

「流行ってるけど、スタイルよくないと着こなせないからちょっとね――」な〜んてこと、みんな経験ない!? 最近の流行は体型カバーもかなえちゃうっていう、うれしい状況☆ トレンドアイテムを味方につけてオシャレも理想の体型も、両方GETしちゃいましょ♪

蝴蝶网 hudie.com

デニムパンツ9800円、ベルト1900円／ともにココルル　スニーカー7245円／コンバースインフォメーションセンター　チェックシャツ1995円、Tシャツ3990円／ともにWEGO原宿竹下通り店　リュック8190円／ヴァロッシュ ザ コーナー渋谷109-②店　キャップ1995円／オーバライド プレスルーム

被害者Mさん
※プライバシー保護のため音声を変えております。

ちょっとやんちゃな感じの**男のコだなぁと思ってた**んですけど**実は女だった**なんて！
ちょっと好きになりかけてたのに…

それって性別サギ!!

ボーイズデニムをはじめメンズ風アイテムを、ストレートにメンズっぽく着こなすのがHIT！

手口その1

ボーイズデニムにコンバーススニーカーでオシャレ男子をコピー！

×パンプスじゃなく、
スニーカーでとことんメンズライクに。
コンバースがIN☆

この春のボーイズはMIXじゃなくと直球で攻める

手口その2

キャップにウエストポーチってメンズ小物もヨコーで採用！

男子だけに使わせるなんてもったいない、バッグやキャップなどの小物、特にロゴ、かわいいものましま！　キャップ1995円／オーバーライド プレスルーム　チェックボディーBAG3045円、ナンバーロンT3045円／ともにWEGO原宿竹下通り店　デニムパンツ3990円／リバイブ渋谷109店　ベルト1900円／ココルル

手口その3

シャカシャカのナイロンパーカーでアクティブ系男子に☆

去年からじわじわ来てるアウトドアなアイテム、今年も行けちゃいます☆　リバーシブルナイロンパーカー1万4490円／ヴァロッシュ ザ コーナー渋谷109-②店　Tシャツ1049円／ジョリー＆ディー原宿3号店　デニムショーパン5145円／ワンウェイ（プレポワ）　キャップ2900円、ベルト1900円／ともにココルル

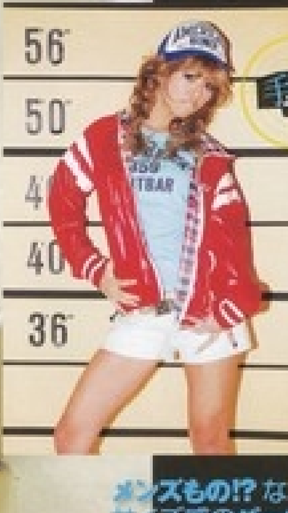

手口その4

メンズもの!?なサイズ感のパーカーはおって男前に！

キャル系＝小さめサイズって常識は去年まで！　大きめサイズのパーカーも人気です　ラフに着こなして！　柄パーカー3990円／アルフム　Tシャツ3990円／ヴァンキッシュ渋谷109店（セーの）　カラースキニー8295円／セシルマクビーリュック7245円／ミツマルラフィン渋谷109店　スニーカー／スタイリスト私物

蝴蝶网
hudie.com

正体をあばいた！

PROFILE

性別：8	特記事項：エクステはずすとまさに男のコになる！
年齢：16歳	
身長：162cm	
体重：不明	
国籍：日本	

ボーイッシュな服装をしてるが内面は思いっきり女のコ♥

手口その5

スタジャンはおってスポーツマンを気どる！

冬の大HITアウターとなったスタジャン、春は素材がライトになって引き続き流行！　ちょっと大きめなサイズ感のものを選ぶのもポイントだよ☆　スタジャン1574円、サロペット2090円／ともによマクリー センター街店　中に着たロンT3045円／リバイブ渋谷109店

この流れはボーイズデニムから始まった

もはや定番アイテムとも言えるボーイズデニム。トレンドの表舞台に登場したのが約2年前だけど、その頃はオンナらしいSEXYなコーデがメイン。ボーイズデニムのHITから、それに合うカジュアルなアイテムが続々登場。そのトレンドが極まってメンズコーデの流行につながったのだ！

被害者Sさん
※プライバシー保護のため音声を変えております。

オレさー、オトナな感じのオンナが好きなワケ。で、完全**年上のお姉さん**だと思って口説いたら**実は年下だった**とかありえねーっつーの。

それって年齢サギ!!

16歳以下の若い世代中心に、背伸びしてオトナっぽいコーデをするのがじわじわ来てる!

Gジャン6930円/セシルマクビー Tシャツ4725円、ネックレス1995円/ともにJSG ひらミニ3045円/スウィート フラッシュ新宿アルタ店 パンプス7875円/デアディア(デアディア渋谷店)

手口その1

女らしいシルエットで着こなすのが正解!

トレンドのGジャンをこなれた感じで着こなして女子大生風!

ブーム復活のGジャンは①タイトなサイズ②女らしいアイテムとコーデ、の2つで着こなして。

手口その3

オトナなシャツにネクタイ合わせてデキるオンナに見せる!

カジュアルなネルシャツも人気だけど、シックなシンプルシャツもこの春人気。特にオススメなのは白シャツ! ネクタイを合わせてさらにオトナ度UP☆ シャツとネクタイがセットになったものが便利♪ シャツワンピ(ネクタイ付)7245円/リダーク(ギルドコーポレーション) メガネ999円/エル・チャンス渋谷109-2店

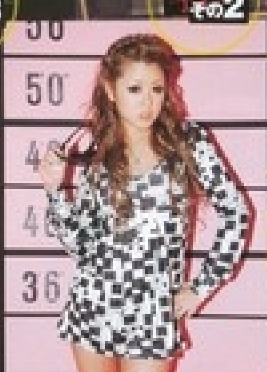

手口その2

胸元切り替えワンピでセクシーさを演出!!

女らしさをアピんのがオトナコーデの近道☆ 胸を強調できる胸元切り替えワンピを取り入れれば、デカくなくてもイッキにオトナの表現。胸ワンピ3145円/ミジマルラフィン渋谷109店 ネックレス2520円/リップサービス サングラス999円/エル・チャンス渋谷109店

手口その4

オフショルワンピでフェロモン出しまくり!

肩のちら見せ=てっとり早いセクシーコーデ。オトナコーデ初心者でもトライしやすいよ☆ 人気ブランドJSGからもオフショルワンピが出てる! ボーダーワンピ5775円/JSG ネックレス1995円/ジェイアイマックス サンダル3150円/ラブジーガール(サルース)

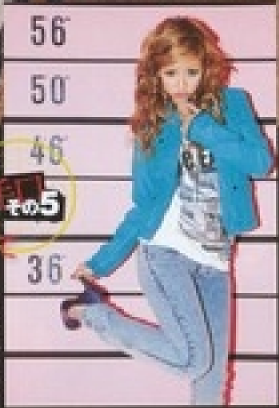

手口その5

ハードル高めなケミカルスキニー×パンプスを履きこなしモードなお姉さん♪

モードなアイテムにたって挑戦! ケミカルスキニーはパンプス合わせとには失敗ナシ!! スキニーデニム4095円/スウィート フラッシュ新宿アルタ店 パンプス7875円/デアディア渋谷店 ライダース8295円/ジュリアーノジュリ Tシャツ4410円/リップサービス ネックレス315円/パリスキッズ原宿店

正体をあばいた!

PROFILE

性別	♀	特記事項	ガキんちょとオトナ2つの顔を持つ。笑
年齢	16歳		
身長	155cm		
体重	不明		
国籍	日本		

オシャレIQが高く、どんなテイストの服も着こなす!

若い世代ほどオトナなカッコに興味がある!?

2009年4月号掲載『16歳以下のリアルスタイル』企画で紹介したオトナコーデやセクシーコーデに読者から共感の声が! ベースはカジュアルなアメカジだけど、気分によってオトナなカッコもしたいってのが若い世代の本音みたい☆

Scoop! 1度で2度おいしいサギ手口がある!?

2つの効果を期待できる優秀なサギアイテムがある! その一部をご紹介♪

ボーイズサロペ

体型サギ
性別サギ

お腹ぽっこりも脚太いもかくせて(体型サギ)、さらに男のコな雰囲気(性別サギ)! ヒッコリーサロペット2099円/ジャム ピクシー渋谷店 パーカー1575円/ジュリー&ディー原宿3号店 Tシャツ3900円、スニーカー5900円/ともにココルル バッグ5145円/WEGO原宿竹下通り店 キャップ1995円/オーバーライドプレスルーム

ベスト付ロンT

体型サギ
年齢サギ

ベストで体のヨコ幅がやまく見える(体型サギ)。アーシド、シックな印象で年齢2歳以上見せできちゃう☆ ベスト付ロンT6900円/ヴァンス渋谷109店 デニムスカート3045円/マデ渋谷109店 ハット4095円/ミジマルラフィン渋谷109店 バッグ5145円/ワンウェイ(アレグロ) パンプス3900円/ココルル

タテじまカーデ

体型サギ
年齢サギ

タテのラインで上半身すっきり(体型サギ)☆ 黒×グレーのトーンでオトナ(年齢サギ)! リバーシブルロングカーデ6195円/ワンウェイ(アレグロ) ひらミニ2990円/セシルマクビー渋谷109店 ネックレス525円/ACZA渋谷109-2店 めがね999円/エル・チャンス渋谷109店 パンプス4935円/シェラル(神戸RANDA渋谷店)

ウエスト切り替えワンピ

体型サギ
年齢サギ

ウエスト部分で切り替えてるから、体のラインにメリハリが生まれる(体型サギ)! そのメリハリボディラインがオンナ度UP→オトナのオンナに見える(年齢サギ)ってワケ☆ ウエスト切り替えワンピ(ベルト付)6090円/セシルマクビー パンプス3150円/ラブジーガール(サルース)

CL90219
サインデニムパンツ
9800円
カラー：マルチ
サイズ：24、25、26、27

CL90218
リバーシブルメッシュジャージ
5900円
カラー：イエロー、ピンク、ブルー
サイズ：S、M

CL90220
ジギーベルト
1900円
カラー：ブラック、ホワイト、ピンク
サイズ：ワンサイズ

CL90210
2トーンベルト
2900円
カラー：レッド、イエロー、ブラック
サイズ：ワンサイズ

CL90211
ワッペン
1000円（3つで）
カラー：マルチ
サイズ：ワンサイズ

CL90212
エレクトロパイピングキャミ
1900円
カラー：ブルー、ピンク、イエロー
サイズ：ワンサイズ

CL90213
パステルシンプルタイトパーカ
4900円
カラー：ライトイエロー、ライトグリーン、ライトピンク
サイズ：S、M

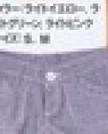

CL90214
ヒッコリーショートパンツ
4900円
カラー：ピンク、ブラック
サイズ：25、26

CL90215
スマイルエンジェルCAP
2900円
カラー：レッド、イエロー、ブラック
サイズ：ワンサイズ

CL90208
ユニバーシティーニットカーデ
4900円
カラー：オフホワイト、ライトブルー、ライトピンク、ネイビー
サイズ：ワンサイズ

CL90209
エンブレムスタイルデニム
8900円
カラー：ブルー
サイズ：25、26、27

CL90207
SPチェックシャツ
4900円
カラー：グリーン、ピンク
サイズ：S、M

coconuE

デイリー@LEAD NEWS

ド通販リターンズ!!

人気ブランドの新作アイテムをまるごと通販できちゃうスペシャル企画、またまたやっちゃうよ！ 今回初登場のブランドもあるからマジで要チェック!! 抽選であたる豪華プレゼントもあるから見逃さないで〜☆

※購入方法はP.43に掲載されています。
※CL90201などの商品番号がついているものが通販可能なアイテムです。
※商品の色味は商品写真を参照ください。また、実際の色味と異なる場合がございますのでご了承ください。

Photo／MODEL Norikazu Hashimoto(t-me) [P.38〜39], Masatoshi Yamashiro [P.40〜41, 43], Hiro Nakano [P.42] ITEM SHOW-JU, Akira Ishikawa (BUNKASHA) Styling／Ryoko Suganami [P.38〜39, 42] Mayuko Shimano (bloomy) [P.40〜41, 43] Hair&Make／YUZUKO [P.38〜39], Rika Shimojo (t-me) [P.40〜43] Design／Sachiko Waida (ma-h gra) Cooperation／EASE, PROPS NOW

[illegible].com

安部ニコルチャン

CL90205
ビックロゴデニム
8900円
カラー/ブルー
サイズ/24、25、26、27

CL90206
ヘンプCAP
2900円
カラー/ブルー、ベージュ、グリーン
サイズ/ワンサイズ

スニーカー5900円/ココルル

CL90201
スターワッペンパーカ
5900円
カラー/ブルー、ピンク、グレー
サイズ/S、M

Back style

CL90202
スターワッペンミニスカート
3900円
カラー/ブルー、ピンク、グレー
サイズ/ワンサイズ

スニーカー5900円/ココルル

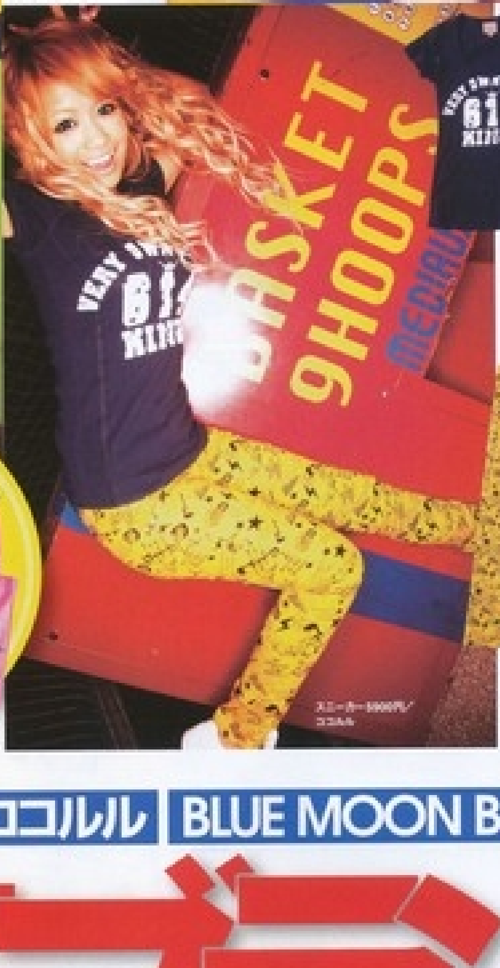

Back style

CL90216
614 KING Tシャツ
3900円
カラー/ライトピンク、ライトイエロー、ネイビー
サイズ/S、M

CL90217
ロックスターカラーパンツ
7900円
カラー/レッド、イエロー、ブルー
サイズ/25、26、27

スニーカー5900円/ココルル

Back style

CL90204
スターロゴナイロントップス
5900円
カラー/レッド、イエロー、ブラック
サイズ/S、M

CL90203
1998クロスキャミ
2900円
カラー/レッド、ブルー、ブラック
サイズ/ワンサイズ

抽選で50名様にプレゼント

CO&LU SWEET TOXIN!!

ぜ～んぶ買えちゃうよ!

ココルル BLUE MOON BLUE

超ゴーカなプレゼントつき!!

人気ブラン

蝴蝶网 hudie.com

BLUE

BL90217
缶バッチ付き
サロペット
8715円
カラー：ネイビー
サイズ：S、M

BL90212
お菓子T
シャツ
3675円
カラー：モクグレー、グリーン、ピンク、オレンジ
サイズ：ワンサイズ

Back style

BL90208
ラメカスレ
7分T
3360円
カラー：ホワイト、ネイビー、ピンク
サイズ：ワンサイズ

Back style

BL90213
ミニオール
6195円
カラー：ネイビー、オレンジ、グリーン、ブラック
サイズ：ワンサイズ

Back style

BL90230
Iラブ BMB
パンツ
8295円
カラー：ユーズド、ブリーチ
サイズ：26インチ、27インチ、28インチ

BL90227
総ロゴZIP
パーカ
5565円
カラー：ホワイト、エメラルドグリーン、モクグレー
サイズ：ワンサイズ

バッヂ、スニーカー参考商品／すべてBLUE MOON BLUE 渋谷109店

抽選で30名様にプレゼント

LOVE EXPRESSの
BLUE MOON BLU

BL90209
ワッペン付き
スニーカー
6195円
カラー：ホワイト、ブラック
サイズ：M、L

BL90225
無地カラー
タイツ
1050円
カラー：ピンク、ブルー、ターコイズブルー
サイズ：ワンサイズ

BLUE MOON

BL90207
ボーダーロゴTシャツワンピ
4095円
カラー：ホワイト、エメラルドグリーン、ブラック
サイズ：ワンサイズ

BL90204
ロゴ折り返しレギンス
2625円
カラー：ブラック
サイズ：ワンサイズ

BL81211
HAWAIIネックレス
1260円
カラー：アイボリー、イエロー
サイズ：ワンサイズ

BL90214
POPSURFGIRLトレーナー
3675円
カラー：ホワイト、イエロー、ネイビー、ピンク
サイズ：ワンサイズ

パンプス、バングル参考商品／すべてBLUE MOON BLUE渋谷109店

BL90210
胸釣フード付きロングTシャツ
4725円
カラー：ホワイト、イエロー、ネイビー、グレー
サイズ：ワンサイズ

BL90228
スピンドル付きハーフパンツ
7245円
カラー：エメラルドグリーン、ピンク、ユーズド
サイズ：26インチ、27インチ、28インチ

BL90215
ロゴチェックシャツ
5145円
カラー：アイボリー、グリーン、ブルー
サイズ：ワンサイズ

BL90206
I LOVE HAWAII Tシャツ
3675円
カラー：ホワイト、エメラルドグリーン、ブラウン、イエロー
サイズ：ワンサイズ

BL90216
チェックコンビパンツ
8295円
カラー：ブリーチ、ユーズド
サイズ：26インチ、27インチ、28インチ

BL90226
ALOHABEARキーホルダー
420円
カラー：レッド、グリーン

BL90218
ショートブーツ
6510円
カラー：ベージュ、ピンク
サイズ：M、L

BL90211
インパクトバックルベルト
5145円
カラー：ホワイト、イエロー、ブラウン
サイズ：ワンサイズ

BL90205
裏毛トートバッグ
4095円
カラー：ネイビー、ピンク、グリーン、杢グレー
サイズ：ワンサイズ

BL90229
ブロークンショートパンツ
5145円
カラー：ブリーチ、ユーズド
サイズ：26インチ、27インチ

YL90215
U NECK-T&T
2940円
サイズ：ワンサイズ
YL90216
DOT-T&T
YL90218
DENIM
MATELASSE-BAG
9975円
カラー：ブラック、ホワイト
ネックレス参考商品／デイライル渋谷109店
YL90209
BOUTIQUE&
CHIC-LONG T
4935円
カラー：ブラック、ホワイト
サイズ：ワンサイズ
YL90210
KNIT-MINI
スカート
5985円
カラー：ブラック、ホワイト、ピンク
サイズ：ワンサイズ
YL90211
RIBBON
PUMPS
1万1340円
カラー：ブラック、マットブラック、ホワイト
サイズ：S、M、L
カチューシャ参考商品／デイライル渋谷109店
DELYLE
抽選で100名様にプレゼント
DELYLE
ネックレス、ミニハット参考商品／ともにデイライル渋谷109店
YL90207
ヒット
ジャケット
9975円
カラー：ブラック、マットブラック、ホワイト、ピンク
サイズ：ワンサイズ
YL90211
PARIS CHIC-T
4935円
カラー：ブラック、ホワイト、ピンク
サイズ：ワンサイズ
PARIS
YL90214
PEARL
MATELASSE-BAG
9975円
カラー：ブラック、ホワイト
YL90213
SS INNER-
スカート
5985円
ネックレス参考商品／デイライル渋谷109店
YL90220
SET PLEATS-
スカート
YL90219
COUTURE-T
4935円
カラー：ブラック、ホワイト、グレー
YL90217
CHIBISTERN-
BOOTS
1万2390円
カラー：ブラック、ホワイト
サイズ：S、M、L

GLAD NEWS

GD90211
サスペンダー付シャツ
7245円
カラー/ホワイト、ブラック
サイズ/ワンサイズ

GD90215
チュールフリルスカート
4725円
カラー：ブラック×ブラック、ブラック×レッド
サイズ：ワンサイズ

GD90216
ケミカルウォッシュミニスカート
7875円
カラー/ピンク、パープル、ブラック
サイズ/S、M

GD90204
サテンハット
4095円
カラー/ブラック、グレー
サイズ/ワンサイズ

GD90218
ロングテーラードジャケット
1万6590円
カラー/ブラック、グレー
サイズ/ワンサイズ

Back style

GD90207
クモの巣ラグランロンT
6195円
カラー：ホワイト、ブラック、パープル、グレー
サイズ：ワンサイズ

GD90203
3ポケットBAG
9345円
カラー/ブラック
サイズ/ワンサイズ

ブーツ1万290円/R&E渋谷109店　ピアス/スタイリスト私物

パンプス7245円/R&E渋谷109店

ブーツ1万290円/R&E渋谷109店

Back style

GD90201
スカルスパンコールロングワンピ
6195円
カラー/ホワイト、ブラック、ライトグレー、グレー
サイズ/ワンサイズ

GD90219
星スタッズキャスケット
4095円
カラー/ネイビー
サイズ/ワンサイズ

GD90214
ブロークンレギンス
4095円
カラー/ブラック
サイズ/ワンサイズ

Back style

GD90209
チョウチョドルマン
6825円
カラー/ブルー、ブラック、グレー
サイズ/ワンサイズ

GD90217
ケミカルウォッシュスキニーパンツ
1万1340円
カラー/ピンク、パープル、ブラック
サイズ/S、M

GD90204
サテンハット
4095円
カラー/ブラック、グレー
サイズ/ワンサイズ

パンプス7245円/R&E渋谷109店

欲しいモノが見つかったら今すぐサイトへGO!

携帯&パソコンサイト http://www.love-ex.jp/r5/

※商品に関するお問い合わせはコチラで受けつけております。
☎03-5798-2440 番号をお確かめの上、お電話ください。(9:00~18:00 土・日・祝日休み)

商品のお届け 3~5日以内に全国へお届けします。
※ご注文が集中した場合、入荷待ちの商品の場合はお届けが遅れる場合がございます。その際はサイトの商品説明ページに入荷予定日をご案内しておりますので、ご確認の上ご注文いただきますようお願いいたします。

今、LOVE EXPRESSカードに入会すると、めっちゃオトク~★
PRESENT 入会するダケで1,000円分のポイントGET!
♥ どこで買ってもサイトで使えるポイントが貯まっちゃう!
他にも旅行障害保険もついてたり使えてうれしい特典盛りだくさん★詳しくはサイトを見てね♪

ノベルティープレゼント! LOVE EXPRESSのメルマガに登録すると、抽選で『ココルル』『BLUE MOON BLUE』『アイライル』のノベルティーがもらえちゃう!! 詳しくはホームページの登録ページを見てね☆

デカ
ボストンバッグ
ボストンバッグ ?990円、ジャージ ?990円、中に着たタンクトップ ?900円、柄デニム 9900円／すべてココルル

デカ
ネックレス
チェーンプレートネックレス3990円、ナイロンジャケット1万2390円、Tシャツ3990円／すべてネガー（メインフォースインベストメント）

デカさでインパクト

パッと見が勝負のデカ小物。その存在感に視線集中!! 大は小を兼ねるって言うし笑!!

デカバッグ
収納力ありすぎ!! レザーバッグ（タテ約40cm×ヨコ14cm×マチ13cm）3990円／GILFY（ギルドコーポレーション）

デカ缶バッチ
左は恐竜柄、右はツタンカーメン柄で渋い!! デカ缶バッチ（直径約10cm）各1050円／ともにgalaxxxy

デカサングラス
カジュアルな白フレームのデカさが海外セレブみたい☆ サングラス390円／サンキューマート原宿3号店

デカネックレス
ビビッドピンクがキレイ☆ 1つなのに5連のゴージャスさ。じゃらじゃらネックレス2415円／ワンウェイ（プレポワ）

なにコレッ!?でインパクト

変わったアイテム好きにはたまらないインパクト!! なにコレ〜って聞かれたらこっちのモノ笑!!

犬型バッグ
よーく見ると顔と足がついてるー!! このこだわりに♥ 犬型バッグ6195円／SBY渋谷109店

ネックウォーマー
頭からスッポリかぶって首でキュってするタイプ。スカートとしても使えちゃう!! ネックウォーマー4095円／galaxxxy

2本リング
ゴム製のリングは、2本の指をまたぐ大きさ&存在感あり。レタリングリング各2940円／galaxxxy

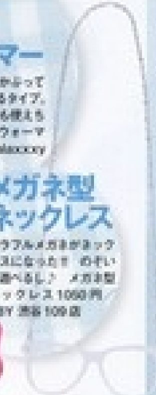

メガネ型ネックレス
カラフルメガネがネックレスになった!! のぞいて遊べるし? メガネ型ネックレス1050円／SBY渋谷109店

山中佑美チャン（GLEA大学1年・19歳）

サングラスつき!?キャップ
サングラスキャップ各?円／ネアー（メインフォートインベストメント） ボーダーロンT2615円／ナバーナ渋谷109店 水色パーカー1575円／大中 原宿店 ヘッドフォンネックレス300円／ココルル

ホール!?ネックレス

スパンコールカチューシャ&ベルトでハデ
スパンコールカチューシャ1260円／ワイルドランドスパークル スパンコールベルト3045円／グランドエッジ渋谷109店 Gジャン6930円／セシルマクビー Tシャツ4095円／ワンウェイ（プレポワ）

ネオンキャップでハデ
ネオンカラーキャップ3990円／ヘッドスター プレスルーム タンクトップ1900円／ウィンズ渋谷109店 パーカー2940円／パナマボーイ原宿本店

ハデさでインパクト

女子はやっぱりキラキラで目立つモノがだ〜いスキ!! いっぱいつけてアイドル気取り☆

スパンコールバッグ
かごなのにスパンコールびっしり☆ スパンコールかごバッグ9345円／ミツマルラフィン渋谷109店

キラキラスタッズブレス
ゴールドもシルバーもキラッキラなデカスタッズ☆ スタッズブレス各1890円／エル・チャンス渋谷109店

メタリックベルト
いろんな色を重ねづけしてもハデさが増して… クベルト各… トエッジ渋谷…

キラキラネックレス
○の中にラインストーンがつまってます。星ネックレス3150円／エル・チャンス渋谷109店

インパクト小物

洋服がかわいければ小物はつけなくていーや、とか思ってない? それは超もったいない!! 存在感のある小物を加えれば、コーデがあか抜けるんです!! ときにはコーデの主役になっちゃう、インパクト大な小物を紹介しちゃいます♪

おしゃれの仕上げはイン!!

ちっちゃいけど、パワー持ってます

ミーが乙女に見えるのは
小物のおかげ様らしい♪

チェックリボン 390円／サンキューマート原宿3号店　星ピアス 2100円、星ネックレス 1890円／ともにグランドエッジ渋谷109店　ボーダーセットアップ風ワンピ 6930円／セシルマクビー

なんでインパクト小物がいいの？

大きなピアスやキラキラネックレス!!　目立ってナンボな小物のイイところを紹介します♪

ワケ1　人気ブランドからも出てるし!!

洋服と小物が同じテンションだから、そのブランドの服にも合うし、持ってなきゃヤバイってこと♥

ココルル デカバッグ

メッセンジャーバッグ 3990円、パーカーワンピ 3990円、キャップ 2990円、スニーカーブーツ 5990円／すべてココルル

JSGデカピアス

ハートピアス 1260円、ボーダードルマントップス 5775円／ともにJSG　デニムショーパン 6930円／ジェイアイマックス　ハット 3990円／リップサービス　エナメルパンプス 4725円／ランダ（神戸RANDA 原宿店）　ネックレス／スタイリスト私物

ZOOM UP

ワケ2　シンプルコーデには映えるし♥

洋服をモノトーンで統一したからこそ、ハデカワイイピンク小物のエッセンスが効くんです!!

キャップ 1999円、ベルト 1999円／ともにアルブム　パンプス 4095円／ジェラル（神戸RANDA原宿店）　スカジャン 7245円／ワンウェイ（プレボワ）　Tシャツ 4410円／リップサービス　チャームつきデニムスカート 3990円／ヴァンス渋谷109店

ワケ3　ハデコーデはもっとかわいくなるし♥

ハデコーデをするなら中途半端じゃつまんない!!　小物を足してとことん盛っちゃおう♪

とてメガネ 2625円、ライダースジャケット 1万5540円、プリントTシャツ 4725円、ミニスカート 7035円／すべてチアー（メインフォード インベストメント）　バッグ 6980円／ディーバサロン　スニーカーブーツ 4095円／ラブジーガール（サルース）

ワケ4　R'sもつけてるし!!

もちろんR'sも私服で取り入れ中。ちなみにデカサングラスなど、普段からインパクト系を愛用中。

みほ＆ゆみにゃんのお気に入りはリボン

オシャレなふたりが今注目してるのは、ミニーちゃんみたいな大きめのリボン!!　乙女ちっく♥

ゆみにゃん：服は黒でまとめてリボンを目立つようにしたよ。ゆみの大好きな女のコっぽい服に合うの♥

みほ：チアーのリボンは帽子についてたのを取って髪につけたんや。ちょい昔っぽくてかわいいやろ？

岡上愛稀チャン（SHOP店員・20歳）

Photo／Shinji Tozawa　Styling／NANA　Hair&Make／Botan　Design／Eri Nakashima < mash gra >

※この特集に掲載された商品のお問い合わせ先は、P.157にあります。特にクレジット表記のないものは、すべてモデル私物です。

なりたい
お願い別 かなえたいならこの小物♥

インパクトある小物は、カワイイだけじゃない!! いろんなお願いもかなえちゃうパワーがあるんです。上手に使って、手持ちの洋服をもっとカワイイコーデに仕上げちゃおう♪

流行小物でイバリた〜い

A. 太めベルトならどんな服も即ハイウエスト!

×シャツワンピ
黒ベルト4875円、チェックシャツワンピ7245円／ともにミツマルヘブンアンドアース渋谷109店 ハット3045円／ヴァイブランドスパークル ブーツ4725円／ラグシーガール（サルース）

×ベアワンピ
ウエストベルトつきベアワンピ4515円／センルマクビー パーカー2090円／ジョリー&ディー原宿3号店 ハンチング4095円／ミツマルヘブンアンドアース渋谷109店 エナメルパンプス4725円／ランダ（神戸RANDA 原宿店）

目立ちた〜い!!

リストバンド オレンジ
オレンジ

A. ハデ小物を重ねづけしよう!!

★失敗しないポイント★

つける位置をはなす
1カ所にごちゃごちゃつけるのはNG。右のなみティのようにトップスのプリントをポイントにして、うで、耳、と小物をつける位置をはなすとスッキリ見えるよ。

色を合わせる
何色もハデな色を使うより、色を合わせた方が主張したい色が目立つよ。右のなみティはTシャツに入ってるオレンジをセレクトして、小物も同じ色で統一してます。

オレンジループピアス735円／SBY 渋谷109店 リストバンド300円／ココルル プリントTシャツ6195円／ヴァイブランドスパークル エナメルブーツ4095円／チリー1号店 キャップ／スタイリスト私物

オレンジ

こなれた感を出した〜い

A. いろいろな大きさのバッチをつけちゃおう!

CLOSE UP

大小つけるのがポイント
ピースマーク缶バッチ315円／大中 原宿店 星形バッチ(小・3つで)500円／ココルル ボーダーロンT2415円／BLUE MOON BLUE 渋谷109店 サロペットデニム6990円／アルブル パンプス3675円／ラグシーガール（サルース）

すずもやってるよ
人とカブるのを嫌うすずは、スニーカーにバッチをつけてオリジナルのアレンジをしてるよ。

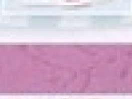

スニーカーにもつけよう!
ピンクニコちゃん缶バッチ315円／大中 原宿店 その他缶バッチ（小・3つで）500円、チェックベスト5900円、半そでスウェット3900円、デニムミニスカート5900円／すべてココルル スニーカー5565円／コンバースインフォメーションセンター

小物を使ってスタイルよく見せたい

A. デカピアスで小顔効果

顔まわりのアクセサリーは、大きめサイズをつけるとギャップで小顔に見えちゃう。もこもこピアス735円／SBY 渋谷109店 ボーダーロンT5145円／ジャッシー渋谷アルタ店

A. デカリュックで視線はずし

リュックの位置はちょい上めが◎。リュック3465円／大中 原宿店 ブルージャンパー7245円／BLUE MOON BLUE 渋谷109店 デニムパンツ8900円、スニーカー5900円／ともにココルル

ゆーゆもやってるよ
モノトーンコーデ好きなゆーゆはサングラスも黒をチョイス。コーデのアクセントにしてるよ。

インパクト小物に負けない盛りヘア教えちゃう

ピアスやヘアアクセなど、顔まわりの小物に負けないように、盛りヘアで顔まわりもかわいく見せちゃおう。いつものヘアアレンジにひと工夫で、みんなの参考にしてね!

Q. デカピアスを目立たせるには?

A. ぜったいアップヘア
せっかくのカワイイピアスをしっかり見せるために、髪はすっきりアップヘアにアレンジしよう。おだんごヘアもオススメ♪
ハートピアス714円／SBY 渋谷109店 ドットパーカー3900円／リバイブ渋谷109店

Q. ゆーゆもやってるみたいに、サングラスをカチューシャにするには?

A. 髪をしばってひっかける
髪をしばってアレンジして、そこにサングラスのえをひっかけるだけで完成!! ちょっとコーデがさみしいときにポイントになるよ。
サングラス315円／ACZA 渋谷109-2店 ワンピース5145円／ミツマルラフィン渋谷109店

Q. インパクトヘアに負けないアレンジは?

A. とにかくボリューム
リボンに合うのはふわっふわに巻いたボリュームヘア。リボンはかわいくなっちゃうって心配なし。
サテンリボン1575円／ACZA 渋谷109-2店 パーカー4095円／チャティー ～アロマー プレスルーム

超音波エクステ 25束 ¥5,900 1束あたり ¥236

ケータイからもお得なクーポンがゲットできる!

Special price クーポン

50束 ¥10,800 1束あたり ¥216

TOKYO GIRLS COLLECTION
by girlswalker.com

パートナーサロン

Extentions

★11時の予約の方は
超音波エクステ 50束¥9,800! 1束あたり ¥196

ケラチンエクステ ●25束→¥4,900 ●50束→¥9,800

同時コラーゲンカラー ●¥4,000～

○上記…リング＆取付料＆セット仕上げ料込み
…30円／1束 ○10日間保証付

完全予約制

エクステ専門・女性専用サロン

エクステンションズ 検索

JURRIE

Photo／Masatoshi Yamashiro
Styling／Mayuko Shimano (bloomy)
Hair&Make／Rika Shimojo (I-ne)
Design／Akio Saito (ma-hgra)

そんなジュリアーノジュリの売れ筋をご紹介♪

長め丈とすその広がったデザインがスタイルUPのお約束♪ ニコるんはピンクをお揃い借り♪ 各4095円／すべてジュリアーノジュリ

トレンドのマリンスタイルがこれ1つで完成！ ボーダーTとサロペがセットに♪ 各5145円／ともにジュリアーノジュリ

胡蝶网 hudie.com

スター級のオー[illegible]服を着て華麗に登場～!!

Aya Suzuki
ボーダーフード付カーデ5145円, N° 3ロゴTシャツ4095円, ケミカルデニムショーパン6195円, レザーボストンバッグ7245円／すべてジュリアーノジュリ ブーツ1万290円／R&E渋谷109店

Nicole Abe
ボーダーTシャツセットサロペ5145円, ラメキャスケット3625円／ともにジュリアーノジュリ パンプス7245円／R&E渋谷109店

Miho Ishigami
ドットフードパーカー5145円, スパンすそロゴタンク4095円, カラーステッチスキニー7245円／すべてジュリアーノジュリ パンプス7245円／R&E渋谷109店

ジュリアーノジュリ JURIANO

人気急上昇中のブランド、ジュリアーノジュリ。「細かい部分にまでこだわったデザインとスタイルよく見えるのがもろツボ！」とR's内でも大好評!!

ボタンカーデ4095円、RAVEロゴTシャツ3675円、ダメージボーイズパンツ8295円、ヒッコリーキャップ2625円／すべてジュリアーノジュリ　パンプス7245円／R&E渋谷109店

レザーライダースジャケット8295円、ストライプベアチュニック

何にでも合うシンプルなカーデはサイズ感が神！ ちょいゆるく着るのが今季の気分♪ 各4095円／ジュリアーノジュリ

インパクトあるのに着やすいって理想のワードローブ！

蝴蝶网
hudie.com

SHOP LIST

新宿 ALTA 2F	新潟 ALTA 2F	天神CORE B2F
池袋 ALTA 1F	町田 109 2F	名古屋丸栄 3F
上野 ABAB 2F	郡山 ATI B1F	仙台 FORUS 8F
横浜 VIVRE 1F	仙台 EbeanS 3F	三宮 VIVRE 4F
高崎 Montres 2F	新潟 ROSA	

NEWS

4/25（土）～ショップ袋が新しくなるよ!!

ジュリアーノジュリのショップ袋が4/25（土）～モノトーンのバッグに変わるよ!! シンプルなデザインがとってもクール☆ さっそくチェックしてみて！

INFORMATION

ホームページはコチラ！

PC http://juriano.jp/

携帯 http://juriano.jp/m

お問い合わせ先

ジュリアーノ ジュリ ☎03-5728-8346

丸わかり表!!

R'sが使っているコスメを全部知りた〜い!! そんな読者のみんなの声にお答えすべく、R'sの自分メイクに必要なアイテムを、コスメからブラシ、ピンセットまで! すべて公開しちゃうよ♪ これさえそろえれば、みんなもカンタンにR'sの顔になれちゃうかも〜!?

Photos／Atsushi Ozeki〈SKIP〉 Design／Shingo Asai (ma-h gra)

	たあ	まぁたん	ゆみにゃん	みぽ
成分No.01 下地	ツナ 毛穴パテ職人 化粧下地 クリア	アンプリオリス 下地クリーム		
成分No.02 ファンデーション	RMK クリーミィファンデーション105	(上右)M・A・Cのブラシ (上左)M・A・C スタジオフィックス パウダー プラスファンデーション (下)RMK クリーミィファンデーション 105	シャネル タン コンパクト クリーム ユニヴェルセル	RMK クリーミィファンデーション 103 TONY MOLY クリーム M・A・Cのブラシ
成分No.03 パウダー				チャコット フィニッシングパウダー オークル02
成分No.04 シェーディング	使ってません	M・A・C シアトーン ブラッシュ スウィート アズ ココア	使ってません	M・A・Cのブラシ、レブロン パーフェクトリー ナチュラル ブラッシュ 206
成分No.05 ハイライト	M・A・C ライトフル プロテクティブ ファンデーション チャコットのブラシ	M・A・C イリデサント パウダー プレスト ブライトフル	EX 104	
成分No.06 アイライナー				
成分No.07 アイシャドウ	ケイト ディープトラップアイズ チャコットでセットで買ったブラシ	ブラシもシャドウもすべてM・A・C! M・A・C スモール アイシャドウ ブラン カシノ ウッドウィンクト		全部M・A・C! M・A・Cスモール アイシャドウ

蝴蝶网 hudie.com

ウチらの"顔"はこのコスメでできていた!!

R's顔の成分

下地

りかちゅう：メイベリン エンジェルフィット カラーベース 3.01 ナチュラル
2年前から使ってる下地だよ。スーッと伸びていく感じがいい感！

ニコるん：（右）RMK コントロールカラー N 03 ブルー（左）ブルーライズ ステイパーフェクト マットメークアップ下地
コントロールカラーで赤みを消してから下地を使用。ファンデがヨレないよ。

なみティ：RMK クリーミィ メイクアップベース マット
おねつさんに教えてもらったの。ファンデがヨレなくなるよ！

せりぃ：ハンスキン ビービー トータルクリーム
普段のメイクなら、これの上にお粉をのせるだけでOKなんだ！

すず：SKIN79 スーパープラス BB ゴールドラベル
韓国から取り寄せ。普段肌のあやでも使えるし、肌がツルツルになる。

ファンデーション

りかちゅう：レブロン カラーステイ スティ ナチュラル メイクアップ 180 サンドベージュ
全然ヨレないの！1日経ってもヨレないからかなりオススメだよ！

ニコるん：（右）メーカー不明のブラシ（左）レブロン エイジアイファイング メークアップ フォア ノーマルスキン 115アーリーサン（下）RMK クリーミィファンデーション 104
2個のファンデを混ぜて使ってるの。とりま、ヨレないし！

なみティ：（右）M・A・Cの191のブラシ（左）ラブクローバー マシュマロフィット リキッドファンデーション N HD
いろんなファンデを使ってみたけど、これがイチバン自分に合ってる♥

せりぃ：RMK クリーミィファンデーション 104
このファンデはよく伸びる！くずれにくいところもいいから愛用してるよ♪

すず：（右）M・A・Cのブラシ（左）クリニーク ダーマホワイト クリーム メークアップ 15 ニュートラル
伸びるからヘタ塗りしないでいいの。肌をキレイにしてくれるよ★

パウダー

りかちゅう：シャネル プードゥル ユニヴェルセル リーブル 20 クレール
これは大好きな姉妹のゆうたんが使ってくれた♥ サラサラ肌になるよ

ニコるん：（上）メイベリン ピュアミネラル パウダー（下）メーカー不明のブラシ
肌をキレイにしてくれるよ！ふたつのパウダーを混ぜてます

なみティ：パルガントン シアトリカル パウダー OB
ヨレがなくて、マットになるの。みんな使ってるアイテムだよね♪

せりぃ：（右）RMK パウダー 詳細不明（左）メーカー不明のブラシ
何回塗ってもすごく薄づきなの！自然な仕上がりになるよ

すず：イヴ・サンローラン・ボルファン セミ ルース パウダー No.2
粒子が細かいの！仕上げにのせるとサラサラ肌になれちゃう！

シェーディング

りかちゅう：使ってません

ニコるん：M・A・C ミネラライズ スキンフィニッシュ ナチュラル ダーク
これを使うと、顔が小さく見える効果があるんだよっ？最もちょうどいいよ。

なみティ：M・A・C ライトフル ウルトラチャージ ファンデーション
使わなくなった暗めのファンデーションをシェーディングとして使用

せりぃ：（右）M・A・Cのブラシ（左）M・A・C ライトフル ウルトラチャージファンデーション
肌が黒かったときのファンデを、シェーディングにしてるの

すず：（右）メーカー不明のブラシ（左）M・A・C スタジオフィックス ファンデーション
黒肌のときのファンデが余ってたから、シェーディングとして使ってる

ハイライト

りかちゅう：使ってません

ニコるん：AREZIA 48 カラーメイキャップ
下の段の真ん中をハイライトとして使ってるよ。顔が立体的になるんだ！

なみティ：エコルル ナチュラルミネラル パウダー アイシャドウ BRN-002
ココルのアイシャドウをハイライトとして使ってるんだよ！

せりぃ：使ってません

すず：（右）メーカー不明のブラシ（左）M・A・C イリディセント プレスト ブライトフル
これはお姉ちゃんからもらったもの。ハイライトにちょうどいいかなって。

アイライナー

りかちゅう：（右）ボビイ ブラウン ロングウェア ジェルアイライナー ブラックインク（左）固くなったリキッドライナー
固くなったリキッドライナーのブラシ部分を使ってジェルを塗ってる

ニコるん：（右）M・A・C フルイッドライン ブラックトラック（中央）エム・エス・エイチ ラブ・ライナー（左）メーカー不明のブラシ
ジェルタイプは落ちにくいし、リキッドタイプは細く描きやすいから好き！

なみティ：（上から）エム・エス・エイチ ラブ・ライナー、M・A・C パワーポイント アイペンシル エングレイブド
特にM・A・Cのペンシルがオススメ！芯がやわらかくて描きやすい！

せりぃ：（上から）ボビイ ブラウンのブラシ、ケイト スーパーシャープライナー BK、M・A・C アイ コール スモルダー
濃くて落ちないアイライナー！ボビイのブラシでボカしてるよ

すず：シャネル エクリチュール ドゥ シャネル ヌワール
あやは、パキッっとした目が好きなの！このアイライナーはいいよ。

アイシャドウ

りかちゅう：ケイト グラムトリックアイズ BR-1
ケイトのアイシャドウは発色がいい！しかも粉いからかなり使える

ニコるん：（右）M・A・C スモール アイシャドウ アンバーライト（中央）AREZIA 48 カラーメイキャップ、メーカー不明のブラシ
AREZIAは姉ちゃんからもらったんだけど、いろんな色がそろってる！

なみティ：メーカー不明のチップ、（シャドウ右上）M・A・C スモール アイシャドウ テンプティング（左上）カーボン、（下）ブラシ
好きな色味のものを使ってるよ。M・A・Cは発色もいいし、落ちない！

せりぃ：（右上から）M・A・C スモール アイシャドウ テンプティング、アンバーライト、M・A・C ファッシネイティング ルビー 6 スモーキーアイズ、メーカー不明のブラシ
アイシャドウは発色のよさが大切！M・A・Cはオススメだよ

すず：（シャドウ上段右）NYX シングルアイシャドウ ES12 ゴールデン（左）ESPS キットクリスタル（下段右）M・A・C スモール アイシャドウ カーボン（左）テンプティング（ブラシ）すべてM・A・C
カーボンの上にラメ入りのシャドウを重ねてるよ。キラキラしてキレイ★

hudie.com

顔の成分 丸わかり表!!

成分	たあ	まあたん	ゆみにゃん	みぽ
成分No.08 ノーズシャドウ	(上)チャコットのブラシ (下)ケイト デザイニングアイブロウN ずっとこれを使ってるよ。色を選ばず使えるから自分の目の色に合う。	使ってません	使ってません	(右)M・A・Cのブラシ (左)M・A・C スモール アイシャドウ このノーズシャドウは、アイブロウとしても使ってんねん!
成分No.09 ビューラー	[illegible]	メーカー不明のビューラー どこのビューラーなのか全然分からんけど、ずっと使ってる!	(上)[illegible]マスカラのブラシ (中)ライター (下)コージーのビューラー マスカラのブラシをライターで温めて使うとまつ毛がくるんとするよ!	(右)ナショナル まつげくるん (左)資生堂のビューラー ずっと使ってて、使いすぎた! まつ毛が上がんないからもういいねん!
成分No.10 上つけまつ毛	TAKAKO スタイルアイラッシュ No.8 シネマクラシック この毛束感が好き♥ 上つけまは、毛束感があるタイプが好き!	TAKAKO スタイルアイラッシュ No.8 シネマクラシック TAKAKOのつけまがお気に入り♥ これ1個でバッサバサになる。	メーカー不明のつけまつ毛 どこで買ったか忘れちゃった! でも自然に盛って[illegible]	(右)ムラキ アイラッシュ バリューパックミディアムロング (左)エキゾティックフレアー 2種類のつけまを重ねづけして、つけ目に見えるようにしてんねん。
成分No.11 下つけまつ毛	[illegible]	使ってません	使ってません	デコラティブアイラッシュ 下まつ毛用クロスショート ちょこまか切って、部分的につけてるけど、めんどくさっ!!
成分No.12 ピンセット	メーカー不明のピンセット どこで買ったか忘れた! でも先が細くなってるタイプの方が使いやすいよ。	使ってません	メーカー不明のピンセット どこのピンセットだろう? つけまをつけるのに欠かせないアイテムだよ!!	メーカー不明のピンセット つけまをつけるのに使用してる。けど、どこのピンセットなのか分からへん!!
成分No.13 マスカラ	[illegible]	(左)デジャヴュ ファイバーウィッグ ピュアブラック (右)デジャヴュ ファイバーウィッグ 化粧用ピュアブラック 繊維が入ってて伸びるし、お湯でスルっと落ちるから[illegible]	[illegible] マシュマシュのまつ毛が伸びて、メイベリンのはボリュームアップ	(右)M・A・C ブラッシュラッシュ ブラッシュブラック (中央)M・A・C ラウドラッシュ ノイジー ブラック (左)ブロウラッシュEX ラッシュスカルプチャー ブラック 赤のマスカラはオススメ! 繊維入ってへんのに、伸びて伸びて伸びまくり〜
成分No.14 アイブロウ	(右)ケイト デザイニングアイブロウN (中央)インテグレート アイブローペンシルBR741 ライトブラウン (左)チャコットのブラシ 赤味眉はペンシルとパウダーで描いて、キレイに仕上がるよ!	(右)M・A・C テクナコールライナー ブラウンボーダー (左)メーカー不明のアイブロウペンシル 赤みの眉は崩れやすい部分だから、しっかり色がつくものを選んでるよ。	資生堂 眉墨鉛筆 (色番不明) 描きやすいんだ! そして、とにかく安い!! だいたい200円くらいなんだよ。	(右から)M・A・C スモール アイシャドウ ソバ、化粧惑星 アイブローペンシルEX ライトブラウン、M・A・Cのブラシ 化粧惑星のペンシルは、ミーの眉[illegible]
成分No.15 まゆマスカラ	使ってません	M・A・C ブロウ セット ガール ボーイ M・A・Cの眉マスカラは、発色がよくて落ちにくいところがオススメ!	M・A・C ブロウセット リフィスティケイテッド 色が好き♥ 髪の色に合ってるし、これ1本で[illegible]	使ってません
成分No.16 チーク	(上)メーカー不明のブラシ (下)マジョリカ マジョルカ チークカスタマイズ PK333 ベリーピンク マジョマジョのチークは発色がいいよ! 色もキレイでカワイイ♪	(上)メーカー不明のブラシ (下)M・A・C パウダーブラッシュ スタイル まぁの肌の色によくなじむんだよね! だからこのチークを愛用。	(上)メーカー不明のブラシ (下)NARS ブラッシュ 4004 色が超カワイイ! NARSのチークは発色もいいから好きなんだ♪	(右から)M・A・Cのブラシ、ジバンシイ プリズム・アゲイン! ブラッシュ 03 2色あるからメイクによってオレンジとピンクの色を変えられるところがいい!
成分No.17 リップ	使ってません	M・A・C リップスティック シス M・A・Cのリップは、ひと塗りでキレイに色が塗れるのがいいんだ。	(右)メーカー不明の[illegible] (左)M・A・C リップスティック [illegible]	M・A・C リップスティック ジェル リップはいろんな色を使うけど、この色の方はずーっと使い続けてる
成分No.18 グロス	(右)キャンディドール リップグロス01 (左)キャンディドール リップコンシーラー コンシーラーで唇の色を消して、グロスをON。プルプルになるよ。	メイクマニア カーヴィリップシリコン 503 メイクマニアのグロスは、テカリ具合が「うるうる」感じなの!	(右)キャンディドール リップコンシーラー (左)ヴィクトリアシークレット リップグロス(色番不明) ヴィクトリアシークレットのグロスはめっちゃいい匂いがするの♥	M・A・C ブラッシュガラス ナイス バス カプサイシンが入っていて、ピリピリするから唇がふっくらすんねん★
成分No.19 スペシャルケア	[illegible]	使ってません	使ってません	ジュジュ アクアモイスト 保湿化粧水 ミーは顔も唇もこれ!! [illegible]

りかちゅう

- ノーズシャドウ：使ってません
- ビューラー：Lauraのビューラー　りかの目のかたちに合ってる！ 細部までピンチっていうのもポイント高し!!
- 上つけまつ毛：ムラキ ビューティーネイラー ナチュラルラッシュ NL-5 クロスロング　つけやすいところがいいし、しかもかなり盛れるっていうのがいいじゃん★
- 下つけまつ毛：ムラキ アイラッシュバリューパック ミディアムライト　これもかなり盛れる!! 仕上がりが自然な感じになるところもいいじゃん★
- ピンセット：メーカー不明のピンセット　これがないとつけまがつけられないよ!! どこで買ったか忘れた。
- マスカラ：マスカラを選ぶ基準は、塗りやすいこと！ それから落ちないこと!!
- アイブロウ：(左) インテグレート アイブロー＆ノーズシャドー BR731 (右) ヒロインメイク アイブロウ ライトブラウン
- まゆマスカラ：使ってません
- チーク：(上) メーカー不明のブラシ (下) M・A・C パウダーブラッシュ ウェルドレスト
- リップ：M・A・C リップスティック シス
- グロス：
- スペシャルケア：資生堂 トリートメント リップ グロッシー　スペシャルケアだけど…

ニコるん

- ノーズシャドウ：使ってません
- ビューラー：使ってません
- 上つけまつ毛：ソニプラで買ったつけまつ毛　このつけまつ毛、前は韓国の店に置いて買ってたのがソニプラで買ったよ。
- 下つけまつ毛：D.U.P ポイント アイラッシュ 401
- ピンセット：メーカー不明のピンセット　どこのかわからない！ つけまをつけるのに、絶対必要なアイテムだよ！
- マスカラ：ウィングアップ マキシグレード マスカラSP
- アイブロウ：キャンメイク ニュアンスアイブロウ (色番不明)　描きやすい!! キャップにブラシがついてるのもいいし、しかも安いんだよ!!
- まゆマスカラ：
- チーク：(右) メーカー不明のブラシ (左) AREZIA 49カラーメイキャップ
- リップ：(右) M・A・C リップスティック シス (左) ピーチストック
- グロス：(右) キャンディドール リップコンシーラー (左) NYX リップグロス LG157 シャンデリア
- スペシャルケア：

なみティ

- ノーズシャドウ：ケイト デザイニングアイブロウN EX-5　アイブロウで使ってるアイテムの濃い色を、ノーズシャドウとして使ってるよ。
- ビューラー：メーカー不明のビューラー　どこのビューラーかわかんないんだけど、使いやすいから使ってる!!
- 上つけまつ毛：デコラティブアイラッシュ 上まつ毛用 ミディアムロング
- 下つけまつ毛：デコラティブアイラッシュ 下まつ毛用 ミディアムロング　これも上と同じメーカーの同じシリーズ。このシリーズは超絶オススメだよ！
- ピンセット：メーカー不明のピンセット
- マスカラ：サナ エクストララージ マスカラ　伸びる、伸びる〜！ 伸びまくるの!!
- アイブロウ：(左) 資生堂 アイブロウペンシル 3 ブラウン (右) ケイト デザイニングアイブロウN EX-5
- まゆマスカラ：ケイト アイブロウカラー ゴールドブラウン　はケイトがイチバンだよ!!
- チーク：(上) ココルルのブラシ (下) M・A・C ミネラライズ ブラッシュ デインティ
- リップ：M・A・C リップスティック シス
- グロス：M・A・C リップガラス シースルー
- スペシャルケア：(上) シャネル エクストレム コレクシオン ナノローション (下) ソフティモ 角栓すっきり スーパー鼻パック EX

せりぃ

- ノーズシャドウ：(上) メーカー不明のブラシ (下) インテグレート アイブロー＆ノーズシャドー (色番不明)
- ビューラー：メーカー不明のビューラー
- 上つけまつ毛：ソニプラで買ったつけまつ毛
- 下つけまつ毛：ソニプラで買ったつけま
- ピンセット：メーカー不明のピンセット (ケースつき)　ピンセット用いっ!! ケースに入れて持ち歩いてるのに、なんで〜!?
- マスカラ：
- アイブロウ：M・A・C スモール アイシャドウ ソバ
- まゆマスカラ：ケイト アイブロウカラー ゴールドブラウン
- チーク：(上) (左上) ブルジョワ ブラッシュ パステル ジュ 11 (下) NARS ブラッシュ 4001　オレンジ系とピンク系のチークを重ねづけ!
- リップ：(上) メーカー不明のブラシ (左) M・A・C リップスティック ミス
- グロス：レブロン グロッシーポップス 05
- スペシャルケア：雪肌精 シュープレム クリーム

すず

- ノーズシャドウ：(上) メーカー不明のブラシ (下) M・A・C スタジオフィックス ファウンデーション
- ビューラー：コージー カービング アイラッシュ カーラー
- 上つけまつ毛：ソニプラで買ったつけまつ毛
- 下つけまつ毛：ウイング・ビート アイラッシュ S-4
- ピンセット：100円均一で買ったピンセット
- マスカラ：マジョリカ マジョルカ ラッシュエキスパンダー フレームプラス BK999
- アイブロウ：エクシアルートロングラスティングアイブロウ ライトブラウン
- まゆマスカラ：使ってません
- チーク：(上) M・A・Cのブラシ (下) M・A・C 168SE、NARS ブラッシュ 4001
- リップ：M・A・C リップスティック フレッシュポット
- グロス：M・A・C リップガラス (色番不明)
- スペシャルケア：

Ranzuki読者のコンプレックスBEST10発表→そっこー解決!?

UP術 こっそり教えちゃう!!

だれでも自分のスタイルにコンプレックスのひとつやふたつあるよね!? Ranzukiに届いたアンケートの結果を元に、みんながリアルにやってるスタイルアップ術を紹介!! めんどくさい努力なんて必要なし!! お手軽にコンプレックスを解消するテクを教えちゃうよ〜♪

Photos／Megumi Jindo
SHOW-JU (BUNKASHA)
Design／Keisuke Takayama (ma-h gra)

1位 536票 ふとももが太い

Ranzuki読者が一番悩んでいるのはふとももの太さ!! 成長期だからしょうがないけど気になっちゃうよねー、みんながやってるふとももカバー術を教えて〜♪

お悩み別 みんながリアルにやってるスタイル

2位 ウエストが太い 452票

ウエストの太さが気にならない女のコなんていないよねー!? みんなが悩んでるコンプレックスも服装次第で解消できるよ。

安部 ニコルチャン
リップサービスの春コートは、もともとウエストが細くてスソが広がってるデザインだから、1枚着るだけでスタイルがキレイになるの(笑)♪

GLAD NEWSのパーカーは、カラダのラインが全く出ないくらいゆったりしてるから、ウエストも気にならないよ

リバイブのハイウエストスカートは、スソが広がっててウエストがしまってるから、2割細く見える気がする! チェック柄もカワイイ♥

中山明佳チャン
ラブボートのでかベルトはスタッズがカワイイし、しめるだけでカラダのラインにメリハリがつくからスタイル良く見えるんだよ。

西田美穂チャン（高校1年生・16歳）
地元で買ったサロペットはウエストがすっぽり隠れるからお気に入り♪ ベルトをしめて腰にポイントをつけるとスタイルよく見える!

3位 胸が小さい 307票

太ってないコにもコンプレックスはある! それがおっぱいの大きさ……。みんな色んな方法で胸をごまかしてるみたいだよ~♪

リップサービスのトップスは胸の大きさが気にならないデザインだから、何にも考えなくてもこれ1枚でスタイルアップ! 脚もキレイ♥

GLAD NEWSのパーカーは胸のドクロマークがポイント。ネズミみたいな耳がついててカワイイし、胸の大きさを目立たなくしてくれるの!!

あっちチャン（高校2年生・17歳）
テイタイルで6000円だったTシャツワンピ。前面にプリントがいっぱいあるから胸の大きさが気にならない

あひるチャン
インナーに着たTシャツのロゴマークと、アウターのミッキーが胸の大きさをごまかしてくれる。

胸元が開いたリップサービスのワンピに、揺れる見せブラを合わせて谷間を! ゴツアクセをつければオッパイよりそっちに目がいく!!

ジュリアーノジュリのワンピは上がたぼっとしてるから胸の大きさが分かりにくいの。ゴツいアクセが胸元にアクセントをつけてくれる♥

4位 足が短い

271票

女子だけじゃなく男子でも悩んでいるコは多いハズ！ っていうか日本人なら短くて普通（笑）？ 美脚になるワザを見てみよ～☆

6位 顔が大きい

161票

顔が大きいって悩みもけっこう多い！ っていうか気にしてるだけのコも多いんじゃ（笑）？ 顔まわりをスッキリさせるのがポイント!!

5位 背が低い

203票

身長が低いのって、自分ではどうしようもないから困るよねぇ……。だったらコーディネートで解消するしかない！ ヘルプミー!!

8位 上半身ガッチリ

108票

コンプレックスって下半身の悩みが多いけど、中には上半身で悩んでいるコも。けっこう簡単に解決するから要チェック!!

ラグランTの切り替えは肩幅を小さく見せる

キリキリ丈のショーパンで下に目線を!!

ゆったりワンピでカラダのラインを隠すんだ

バックスのラグランTは、肩部分の切り替え効果で自然に肩幅が小さく見えるよ。脚を出てるから、さらにきゃしゃに見えるの♪

7位 お尻が大きい

112票

お尻が大きいのって気にしちゃうよね。今ハヤリのひらミニなら脚を出したい気持ちとお尻を隠したい気持ちの両方叶っちゃう♥

ふ～んわりスカートでお尻を隠しちゃえ～♪

10位 ヤセすぎ

22票

「ぜいたくすぎる!」って声が聞こえてきそうだけど、ヤセすぎで悩むコもいるんだよ。女のコらしいシルエットを研究しよう♪

細すぎる腕はバングルをつけてごまかすの♪

でかプリントで胸のボリュームをカバー

シェイクシェイクのTシャツは胸のプリントが目立つから、ヤセすぎが気にならない! ウデにつけたバングルで手首の細さもカバー♪

9位 ふくらはぎが太い

47票

ふくらはぎの太さって意外と気にしちゃうんだよね。細い足首は見せてふくらはぎ部分を隠すのが上手な着ヤセ術♪ 参考にして!

レッグウォーマーならオシャレに隠せるの～

ふくらはぎが隠れるブーツは超便利～♪

あいぼちゃチャン（高校1年生・16歳）

ヴァンズのボーイズデニムは安かったのに色もシルエットもカッコイイの。太いふくらはぎを隠して細い足首を出すのが着ヤセのコツ!

田口みなみチャン（SHOP店員・17歳）

インナーでもスタイルUP♪

スタイルアップの最終兵器……れは下着（笑）。盛って×2、詐欺…外から見て分からなけ… でしょ。

ビーチジョンで買ったこのブラには、ブラをつけるためのホックとは別に、パットを寄せるためのホックがあるの!! すごい盛れるよ♪

おっぱいが無いから下着でボリュームを出す!! ウチはブラの上からブラトップをして、その上にチューブトップっていう3重盛りだよ♥

髪型でもスタイルUP♪

相手のココロを読むヒミツの法則！

顔色、表情、しぐさ、持ちもの…
そのすべてであの人のココロが丸見え!!

春といったら出会いの季節！　新しく知り合ったあの人ともっと仲よくなるために、本当のココロを読みとれたらいいよね★　ここでは、表情はもちろん、体の動きや持ち物などなど、初心者でも分かりやすいココロを読むポイントを紹介しちゃうからチェックして！

Photos／Atsushi Ozeki＜SKIP＞　Text／Aiko Hayashi　Design／Keisuke Takayama＜ma-h gra＞

人の心理を読みとるには、相手の全身を観察しよう！

本人は隠しているつもりでも、知らず知らずのうちに本当の気持ちは全身に表れるもの。表情だけでなく全身をチェックしてみて！

参考にした本はこちら!!

「しぐさ・ふるまいでわかる相手の心理」

渋谷昌三著　日本実業出版社　1365円（税込）　言葉や態度には決して表れない、相手の性格や深層心理を、表情、視線の動き、手足の動き、持ち物などから解読するワザを公開！

言葉ではウソをついても体の動きはウソをつけないよ！　心理が表れやすい部分を紹介!!

○月○○日（○）　日直　すずき

相手の心理を読むならこの5つをチェック!!

1 顔色の変化

生理的な反応はコントロールできない！

緊張して胸がドキドキしたり、汗をかくこと、顔色の変化など、意識しておさえられるものじゃないから、かなり信用できるポイント！

2 細かい足の動き

意外と気づかない重要ポイントはココ！

貧乏ゆすりなどの足の動きに注目して！　心理と無関係そうな意外な場所だから、本人も意識していなくて、けっこうハッキリと感情が表れやすいんだよ!!

3 姿勢の変化

興味や緊張のレベルは姿勢で見分けられる！

興味のあることを聞くときに自然と前のめりになったり、退屈だとだらしない姿勢になったりと大きな動きだから読みとりやすいよ。

4 手の動き

見分けにくいビミョーな動きこそ本当の気持ち！

つめをいじったり手をもんだりするような見分けにくい動きには心理が表れていることが多い。小さな動きだから見逃さないでね！

5 表情の変化

意識して変えられるから信頼しにくい！

最も分かりやすい部分である表情。笑顔や悲しい顔など、演技でそれなりに作れちゃう部分でもあるから、ここだけで見抜くのは難しいところ。

明日、用意するもの
・○○○○○
・○○
・○○

話の途中で別のことを始める → 「もうその話に興味ないでーす！」ってことのサインだよ。

貧乏ゆすり → 貧乏ゆすりは、ストレスやイライラを抱えている可能性大！

こんな小さなことで相手の心理が読めちゃう!!

Lesson1 会話の最中にココロが分かる!?

顔の動きや表情で相手のココロを読む!

「目は口ほどにものを言う」って言葉があるけど、それって本当だった！　表情だけでココロを読む方法をしっかりチェックして★

作り笑いかどうか見抜く方法は!?

A 口元だけでなく全身を見てみよう

人によっては相手によく思われようと取り入るために作り笑いすることも。そんなときは、口だけに注目しても見抜けない！

Point!!

目と口が同時に笑う

ウソをごまかしたり、取り入ろうとしている！　そんなときは目と口が同時に笑うよ。

口だけ笑って目は笑ってない

表情では笑っているように見えるのに、よく見ると目が笑っていないよ。さらによーく見ると、片側の口元だけが笑顔になってる！

口が笑ってから → 目が笑う

本当に笑っている

本当におかしくて笑う場合、口と目に時間差があるよ。まず口が笑って、目が笑う。それから体全体が笑うような感じに！

笑う動作でその人がどんな人か分かっちゃう!

Type1 豪快に笑う人

- ☑ 小さなことにこだわらない大胆
- ☑ 実は不安だらけの臆病な人かも!?

ココロからの笑いであれば小さなことにこだわらない豪快なタイプ。わざとらしさを感じたら気の弱さを隠してる!!

Type2 笑わない人

- ☑ まわりはみんなライバルだと思っている
- ☑ どんな小さなことでも絶対妥協しない

競争心が強く、つねにまわりの人をライバル視しているよ。負けず嫌い＆好奇心旺盛で少しもじっとしてられないタイプも。

Type3 よく笑う人

- ☑ 人と一緒にいたいと思っている
- ☑ ココロがリラックスしている

人と仲よくなりたい気持ちの強い人などはよく笑うよ。リラックスしていてゆとりのある人もよくはははえんでる！

顔色が急に変わった!! どんな心理になってるの!?

A 強い動揺や不安、恐怖心を感じている！

表情でごまかそうと思っても、心臓のドキドキや血圧の変化などはコントロールできない！　そういう血の流れなどが原因で顔色が変わるよ。

Type2 赤くなる

顔から火が出てほてったように赤くなるのは、動揺したり緊張したから。血圧が上がって血のめぐりがよくなったことが原因だよ。

ココロの中は…

- ☑ 動揺して心臓がドキドキしている
- ☑ 失敗や注目されて恥ずかしいと思っている
- ☑ 頭に血がのぼるほど怒っている

ウソを指摘されたり、痛いところをつかれたりして動揺したり、恥ずかしいと感じたり、強い不安を持ってるから。

Type1 青くなる

かなりの驚きやショックを受けたときや動揺しているときには、血の気が引いて顔が真っ青になることも。具合が悪い場合もあるよ!!

ココロの中は…

- ☑ ものすご〜〜〜いショックを受けている
- ☑ すっっっごくコワイと思っている
- ☑ どうしようもないほど不安がある

恐怖心が強いと顔が青ざめるよ。赤くなるときと比べて、より心理的な動揺や不安が強いと考えられる！

顔色に変化がない相手は耳を見ればすぐ分かる!

ココをチェック!!

耳のほうが血のめぐりが分かりやすい！

顔よりも耳のほうが血液循環の状態がよく表れるよ。顔色ひとつ変えない人でも耳が赤くなっていたりするよ。

話しているときジーッと見てくるんだけど何を思ってるの!?

A 自分の話に自信が持てていないのかも

何かの話で盛り上がっていると、普通は視線を合わせたり外したりを繰り返しながら会話を続ける。見つめ続けたり、そらし続けるのは超〜不自然!!

Type2 話しているときキョロキョロする

まわりのことがいろいろ気になっている証拠。その話に集中していないことが多いよ！

こんな心理になっている

- ☑ 神経質で、不安な状態になっている
- ☑ あっちもこっちも気になっている

話している最中にキョロキョロと視線を動かしている場合は、その話への集中度が低め。内容の再確認をすると安心だよ。

Type1 話しているとき凝視する

自分の話を聞いて相手がどう思っているのか、自信がなくて早く知りたくてしかたがない場合！

こんな心理になっている

- ☑ 相手が自分の話を聞いた反応が気になる
- ☑ 相手を支配したい

自分の行動に自信が持てていない場合にこのしぐさになるよ。相手を支配したい、なんとか説得したいと思っている場合も！

目の動きでその人が何を考えているかが分かるよ!!

ココで紹介する左右は相手の左右だから、みんなが向くときは逆になるよ〜

右下を向く 肉体的な痛みなどを考えている

「今までに大きなケガってしたことある？」など、体に関する痛い経験を思い出すときには右下を見るよ。

右上を向く 見たことのない光景を想像している

「天国ってどんなところだと思う？」など、今までに見たことのないものを想像すると視線が右上に！

左下を向く 音楽や声など聴覚に関わるイメージがある

「小ちゃい頃に流行ってた歌って覚えてる？」などの質問をしてみると、左下を見て考えるはず！

左上を向く 過去の体験や記憶にある風景を思い出している

「昨日一日、何をしていたか教えて〜！」なんて質問をしたとき、左上のほうを見て考えるよ！

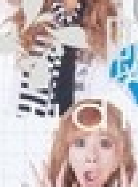

まばたきの多さって何かの表れ!?

A まばたきの回数で、緊張度がはかれる

クセの場合もあるけど、まばたきの回数が多い人は緊張していたり、不安がいっぱいある人の可能性も。

急に止まる

その話題を真剣に受け止めて考えをまとめているか、驚いているかのどちらか。話題が上に向いたらきっと考え中！

多くなる

会話の途中で急に増えたら、その人にとって隠したいこと、予想外の内容などイヤな話題に触れちゃった証拠！

を映し出す鏡なんです!!
で相手のココロを読む!

たからこそ表情は意識して作る人も多いけど、体にも出るんだよ!!

貧乏ゆすりとかをしてるときってどんな心理なの!?

A 貧乏ゆすりはイライラの表れだよ

腕や手などと比べて意識されにくい足。けっこう本音の気持ちが表れやすい場所なんだよ！　しっかりチェックしてね!!

Type2 足を開いて座る

こんな心理になっている

- ✓ アナタと仲よくなりたいと思ってる
- ✓ エライ、大物に見られたい

ゆったりと開いていれば好意的。必要以上に開いている場合は、大物そうに見せたいだけ、実は気弱な場合も。

Type1 足を閉じて座る

こんな心理になっている

- ✓ アナタと深く関わる気はない
- ✓ 女のコなら上品さのアピール

打ちとけずに表面的なつき合いをするつもりみたい。女のコなら上品さや育ちのよさなどのアピールの場合も。

Type3 足を投げ出す

こんな心理になっている

- ✓ 話の内容に興味がなく、退屈している
- ✓ ヤル気のない投げやりな状態

イスに深く座って背もたれにもたれながら足を投げ出してたら、退屈のサイン。投げやりな気持ちもあるかも。

Type4 貧乏ゆすり

こんな心理になっている

- ✓ イライラして落ち着かない
- ✓ 不満や不安がたまっている

ココロが不安定な状態。心理的なストレスや不満をおさえ込もうとしてるよ。不満を打ち明けられない場合も。

Type5 ひざをそろえて今にも立ち上がりそう

こんな心理になっている

- ✓ 自分も早く発言したい
- ✓ あきたからもう終わらせたい

話に興味があって、しゃべりたいと思っているかも。ひざや腰をドアに向けてたら話にあきてるよ。

いっぱいうなずかれると、何かイヤな気分になるんだけど……

3回以上は否定になる!

「はいはい」って軽く返しちゃうのと同じ意味だよ

とりあえず返事しとく「あーっ」てときの返事と同じ。私は納得してませんって気持ちが表れてるんだよ。

A その話に興味がない証拠

不自然に多いうなずきは、早く話を終わらせたいと思っている気持ちの表れだよ。コレに気づいたなら、早めに話題を変えたほうがいいかも！

相手が話にあきているかもと思ったらどこを見ればいいの??

A 体勢の変化に注目してみよう

話に興味がある場合は、キチンと座り直したり、前かがみになったりするよ。体や顔をしっかり話し手に向けていたら聞く気マンマン！

Type1 話しの途中で別のことを始める!

話の内容と関係がないのに手帳をひらいたり、関係のないメモを書きだしたり、キョロキョロしてたら×。

Type2 もっともらしい理由で席を離れる

「ちょっとトイレ〜」なんて言って席を立つのもあきてる証拠。本当にトイレに行きたい場合もあるから注意！

Type3 せきばらいをする

わざとらしいせきばらいはカンペキにあきている！　話の内容が「間違ってる!!」って思ってる場合もあるよ。

Type4 イスから腰を浮かせる

コレは立ち上がるための準備の動き。足を引く動きも一緒にしたら、話を聞きたくない度はMAXだよ!!

ブランド品をたくさん身につける人ってどんな人!?

超〜〜〜お金持ちのスーパーセレブお嬢サマでプライドが高いのかと思ってたけど……。

A セレブに憧れてるか流されやすい人

高級イメージのあるモノを身に着けることは、そういう人になりたい気持ちの表れ。ハヤリだから持ってる人はまわりに流されやすい人。

R'sのブランド好きはゆーゆ！

[illegible]でブランド好きといえばゆーゆ。ヴィ[illegible]ンのバッグやシ[illegible]の財布を持っているよ。でもゆーゆは本当にお嬢サマな気が……。

ドハデなファッションに身を包む人の性格は!?

目立ちたがり屋で自分のスタイルやセンスに自身を持っているようだけど……。

A 実はジミで人見知りする性格なのかも

ハデで積極的な性格に見られたい人で、本当はジミで人見知りする人の場合も多いよ。人とうまく関わることが苦手だったりするみたい。

R'sでいちばんドハデなファッションはりかちゅう！

R'sイチハデなファッションを好むりかちゅう。そういえば、R'sに入りたてのころは、ちょっと人見知りだったような気がするよ！

Lesson3
R'sで徹底調査！
服装や持ちもので相手の心を読む！

服装は自分を飾る物であるとともに自分の本性をおおうモノ。見せたくない内面を隠して見せたい自分を演出しているんだよ！

Lesson2 体も人のココロ
体の動きやしぐさ

「感情は顔に出やすい！」そう信じてる人ってかなり多い！

髪とかアゴとか自分の体をよくさわる人っているけどあれって何かの表れ!?

A 誰かに頼りたい気持ちがいっぱいなのかも…

自分の体をさわることは"自己親密行動"と言って、不安や緊張が強いときに多くなるよ。誰かに助けてもらいたいのかも！

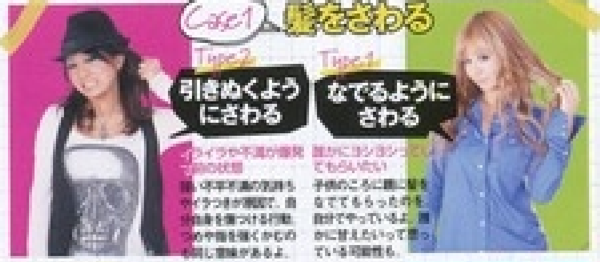

Case1 髪をさわる

Type2 引きぬくようにさわる

イライラや不満が爆発寸前の状態

強い不平不満の気持ちやイラつきが限界で、自分自身を傷つける行動。つめや指を噛むかむのも同じ意味があるよ。

Type1 なでるようにさわる

誰かにヨシヨシってしてもらいたい

子供のころに親に髪をなでてもらったのを自分でやっているよ。誰かに甘えたいって思っている可能性も。

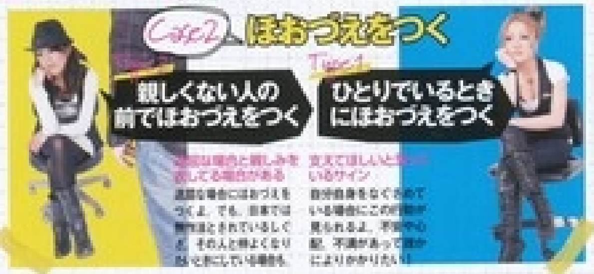

Case2 ほおづえをつく

親しくない人の前でほおづえをつく

退屈な場合と親しみを感じてる場合がある

退屈な場合にほおづえをつくよ。でも、日本では無作法とされているしぐさ。その人と仲よくなりたいと気にしている場合も。

Type1 ひとりでいるときにほおづえをつく

支えてほしいと思っているサイン

自分自身をなぐさめている場合にこの行動が見られるよ。不安や心配、不満があって誰かによりかかりたい！

腕組みっていばってる人がするんだよね!?

A 自分を守るための腕組みもあるよ

「アタシは強い」ってアピールの場合と、ツライ気持ちをやわらげるための両方の場合があるよ。

Type2 こわそうな威圧的な腕組み

特徴は
- 腕の位置が高く、腕の組み方は緩い
- 胸を張る動作も加わる

自分が強いってことや、エライってことをアピールしたいときのポーズ。人の上に立ちたい場合もこうするよ。

Type1 防衛的な腕組み

特徴は
- 腕の位置が低く、腕は体にからむように組まれる
- 上半身は胸を特に張るような姿勢ではない

angry?

組み合わせた腕が、他人が踏み込んでくるのをガードするという心理的なバリケードの意味があるよ。

相手のウソを見ぬく方法って何かないの!?

A 手の動きがウソを見抜く手がかりに

かなり注意深くウソをつく人も、意外と見落としちゃいがちなのが"手"。少しでもあやしいなと思ったら手の動きに注目してみて！

鼻をさわる

口をおおうとあからさまだから鼻をさわる

口をおおうとあまりにもあからさまだけど、鼻をさわれば口も隠せる。ウソをつくと鼻がカユくなる説も!!

口をおさえる

Lier!!

ウソの発言をを見えないようにおおっちゃう

手で口をおおう、手を口にあてる、人差し指をよくくちびるにあてるのはあやしい！ タバコを吸うしぐさも注意!!

手の動きを減らす 手の動きを隠す

ウソをついてる時間で震える手を隠しちゃう

手振りを混ぜて話を説明しようとするのが普通。でも手の動きでウソがバレるのを恐れて動きが減るよ。

携帯電話を手放せない人はココロに不安をかかえている!?

いつも電話がかかってきたり、メールがくるワケじゃないのに携帯電話を手放せないのは……。

A 自分に自信がなくて1人でいるのがコワイ…

いつでも誰かと一緒にいたい、コミュニケーションをとっていたいと思う気持ちがかなり強い、相手に嫌われたくないと思っているよ。

P's でイチバン携帯電話を手放せないのはすず!

いつでもどこでもケータイをにぎりしめているすず。実は寂しがり屋さん？電話やメール以外に、ブログの更新もしてるよ。

好きな色でその人の理想の自己像が分かる!?

色にはそれぞれ見る人に与えるイメージがあるよ〜！

黒が好きな人

A 傷つきやすく、本当の自分を隠す人

傷つきやすい人が多く、他人に自分の本心を知られたくないと思うから、近寄りがたい印象を与えることもあるよ。

黒好きのゆーゆ

他の色を着る勇気がないの……。黒を着てると落ち着くし、大人っぽくみられたいんだよね。

紫が好きな人

A 美的センスのある、神秘的なイメージの人

洗練されたセンスの持ち主で、自分なりの理想を持って生きる人が多いよ。我が道を行く「よく分からない人」と思われることも。

紫好きのみほ

昔から好きで何か選ぶときは紫か黄色な、とたたんにヤンキー色なのかと思ってたわ（笑）。

ドライヤーだけでここまでできる！

盛りヘア LEVEL 01

ブローで作るカンタンヘア

ショートやボブは、ブローだけでもオシャレにキメられちゃうって知ってた？　お出かけ前にササっとカンタンにできるテクニックをガッツリ伝授しちゃいマス！

Side

Back

使用アイテム
タオルでしっかり髪の水分をとばしてから、風量多めのドライヤーでガッツリ乾かして、最後はソフト系ワックスを手のひらにしっかり伸ばしてもみこみ、仕上げるだけで無造作ヘアに

ショートヘアなら 手ぐしでくしゅくしゅの 無造作ヘア

ペタンコになりがちなショートヘアだけど、ブローテクでボリュームを出せばふんわりリッチ髪に！

ロングよりもかわいくなっちゃってたりして

01 ドライヤーは根元にあてるのがポイント

02 うしろ髪は下を向いたほうがラクちん♪

03 えり足だけドライヤーを下からあてて

04 仕上げはソフトワックスを毛先につけて

超ロングかと思いきや実はこんなに短いの★

★ショートヘア★ りかちゅう

エクステを取ったら 普段はこんなスタイル！

やんちゃ系ショートのりかちゅうと、大人めボブのゆみにゃん。カンタンオシャレヘアの作り方をヘア&メイクさんに教えてもらったよ♪

Side

Back

使用アイテム
ストレートヘアには欠かせないトリートメント効果のあるヘアオイルとドライヤーだけで、ツヤサラヘアに仕上がっちゃう♪　手グシでOKなブラシ要らずのブロー方法を伝授。

ボブヘアなら ハンドブローで作る ラフな内カールヘア

ハネやすいと思いがちなボブだけど、手グシでカンタンにくるりん内カールができちゃうよ!!

カンタンブローで知らずの無敵ボブ

01 下から髪を持ち上げ、ドライヤーをあてる

02 うしろ髪は上に持ち上げてふんわりと

03 サイドの毛束を指ではさんで内巻きに♪

04 仕上げはトリートメントオイルを毛先に

最近めっきり女らしくなったとウワサのゆみにゃん♥

★ボブヘア★ ゆみにゃん

R'sも普段はエクステを取ったボブ&ショートスタイルに！

撮影がない時間のR'sは、エクステを取ってボブやショートにしていることが多い！　スタイリングには、気を使っているみたいだよ。

みんな解消!!

スタイリングが知りた〜い!!

ングに飽きたコ必見！　短めヘアならではのお悩みも解消しちゃいます♪

Photos／Masato Juman
Hair & Make／Rika Shimojo <l-me>　Text／Ayami Okano　Design／Moe Katagiri
※この特集で掲載されたアイテムはすべてモデル私物です。

コテやアイロンを使えば自由自在！

盛りヘア LEVEL 02

ちょっとだけ巻いてお出かけヘア

短めヘアのときは、コテで軽く巻くだけでよそ行きスタイルが完成しちゃう♪　成功のヒケツはブロッキングにあるよ。

ショートヘアならふわふわカールの外ハネヘア

Side

Back

使用アイテム

26mmのコテで、ふんわり巻いて、エアリー系のワックスで仕上げるよ。巻くときは根元までガッツリ巻かないのが、ヤケド防止＆全体的にふんわりと仕上げるポイント。

ちょい巻きでくるんとボリューム感をプラスすれば、かなりオシャレ度あがっちゃう♪

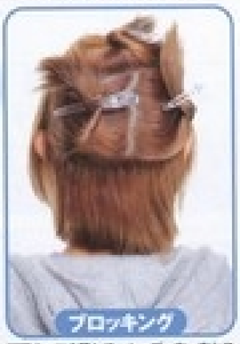
ブロッキング

耳下のヘアを残して、トップ・左・右とフェイスラインの5カ所ブロッキング。これでラクに巻けて仕上がりにグッと差がつくよ！

01 毛束を指ではさんで毛先をコテで巻く

02 毛束をコテではさみながらすべらせる

03 トップと左右をはずして巻いていく

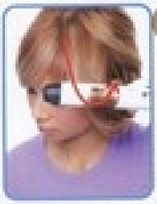
04 フェイスラインはななめ内巻きにする

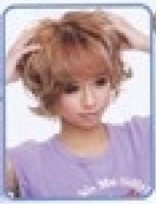
05 エアリーワックスでふんわりセットする

ボブヘアなら毛先をくるっと巻いてふんわり内巻き

Side

Back

使用アイテム

ボリューミー巻きに欠かせない32mmのコテと、カールをキープさせるハードスプレー。カジュアルにもバッチリ、いつもとはちょっと違った雰囲気のふんわりカールを作ってくれマス。

マジで毛先を軽〜く巻くだけで、流行中の毛先ボリュームヘアができちゃいマス♪

ブロッキング

フェイスライン・えり足・頭頂部で分けた上下の4カ所をブロッキング。フェイスラインは前のほうでとめておくと後ろを巻くのがラクだよ。

01 まずはダウンヘアから内巻きにしていく

02 毛先まで巻いたら、内巻きにして巻いていく

03 頭の丸みにあわせてうしろも内巻きに

04 フェイスラインは顔に沿って平巻きに

05 最後にスプレーでカールをキープ

ここでおさらい！

コテ＆アイロンの基本的な使い方

ロングの時とはちょっぴり扱い感覚が違うよ。ここで扱い方を再確認してね。

コテの使い方

コテを動かして巻いていく / 必ずコテの先を持って巻いて

コテに髪を巻きつけるのはNG！毛先をはさんだら、コテを動かしながら巻くと、ふんわりキレイになるよ。

巻くときは絶対コテの先を持つこと！ヤケド防止＆安定感が出て、ラクにきちんと巻けるようになるんだよ。

ストレートアイロンの使い方

外ハネさせるときもスライド！ / 一度はさんだらそのまま下へ

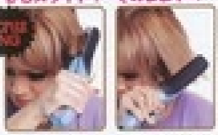

毛先を外ハネにしたいときも、途中で止めちゃダメ。毛束をひっくり返すとガタガタになっちゃうので注意。

一度髪の根元をはさんだら、途中で止めず、毛束がピンと張るくらいの力でアイロンをスライドさせて。

やけどに注意しよう！

えり足は巻かずにはさむだけ！ / 耳をギョウザ状態にしてカバー

えり足の短い髪を巻こうとすると、うなじにコテがあたるので、クリップ部分にはさむだけにするのが◎。

耳のうしろって、コテがあたりがち。そんなときは、あいている手で耳のうしろを押さえれば安心。

最後にこれを守ればキレイに仕上がる

髪全体に熱をあてよう！

熱をあてた部分とあててない部分とでは、髪のツヤ感が変わってくるよ！髪全体に熱をあてれば、キレイなツヤ髪になるよ。

毛先は傷みやすい！

トリートメント効果のあるスタイリング剤を毛先中心にしっかりつけてから、巻いたほうが仕上がりもキレイに。

ショートやボブだとわっちゃっちゃっちゃになっちゃう!!　そんなお悩

エクステない日の

最近、R's内でもエクステ取るとなぜかショートとかボブヘアのコが急増中！　ってコトで、エクステなくてもかわいくて、カンタンなスタイリング方法をど〜んとご紹介しちゃいます。ロ

巻いて外人風ヘア ボブヘア

がキマる巻き髪テクを教えちゃいマ～ス!

外巻き

内巻き

ブロッキング

トップ・左右の耳上・フェイスライン・両えり足と7カ所にブロッキング。ボブは巻きやすいから少なめでOK。

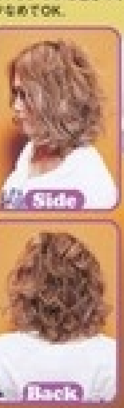

Side

Back

01

02

03

04

05

06

無造作な感じなのに
小顔効果も
バッチリ!

使用アイテム

ボブヘアなら

ボリュームカールのドールヘア

すぐにできちゃう!
ちょこっとアレンジ

01

02

ヘアゴム アレンジ

01

02

ピンどめ アレンジ

ショートヘア

盛りヘア LEVEL 03

巻きまくってくるくるカールに！

ここぞという日は

やっぱウチらはいつでも外国人になりたいっス!! ってコトで、短めヘアでも外国人風スタイル

ここでおさらい!! **基本的な巻き髪の作り方**

ひらり巻き

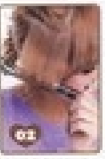

たて巻き

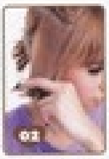

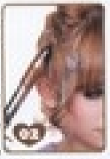

ブロッキング

トップ・フェイスライン・左右の耳上・後頭部・両えり足・後頭部の8カ所をブロッキング。ボブよりも細かく分けることで、しっかりカールに。

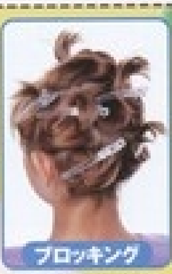

01 えり足からMIX巻きでしていく

02 サイドの髪だけたての内巻きに

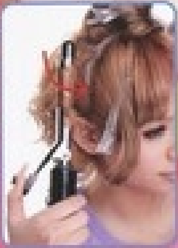

03 トップはバランスを見ながら巻く

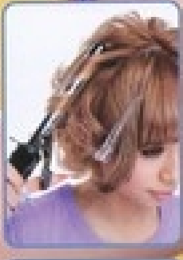

04 フェイスラインはたての内巻きに

05 トップは太めのコテをはさむだけ

06 ソフトワックスでふんわり感キープ

Side

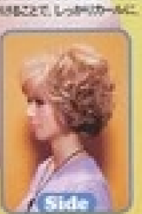

Back

崩れ知らずだから いっぱい遊んでも OK★

ショートヘアなら

くるりんカールのやんちゃヘア

外国人キッズみたいなふわくるヘアだってコテの2本使いでカンタンにできちゃうよ

使用アイテム

トップはちょい太めの25...、そのほかは19mmのコテと使い分けることで、...イ感じのやんちゃカー...に。仕上げはソフトワックスでクシャっと。春く...カーリングローシ...を使うとキープ力UPするよ

すぐにできちゃう！ ちょこっとアレンジ

使ったアクセはこれ!

ふんわりちょんまげでガキんちょパワー倍増！

ヘアゴム アレンジ

ちょん髷がヘアの毛束が左右に分かれるようにするには、逆毛を立てればOK♪

01 トップの真ん中でひとつに結ぶ

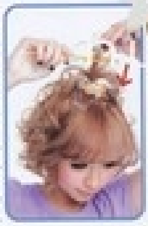

02 たれた毛先にコームで逆毛を立てる

使ったアクセはこれ!

ピンどめ アレンジ

ピンで前髪をすっきりさせると元気&やんちゃ度がアップ♪ さらに逆毛でボリュームUP!

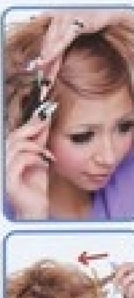

01 前髪をねじってピンでとめる

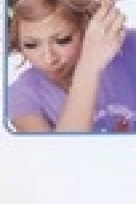

02 カール部分にふわっと逆毛を立てる

蝴蝶网 ...ie.com

ショート＆ボブならではのお悩み解決！

困ったときのお助けQ&A

「短めヘアって、ぶっちゃけめんどくさそう……」と思ってる人必見。ヘア＆メイクさん直伝のワザですべてのお悩みを一気に解決！

Q1 ボブ＆ショートヘアで使いやすいコテって!?

A 細めのタイプやガスコテがいろいろ使えて便利

ふんわりとクセづけしたいときは太めのコテでもいいけど、いろいろアレンジしたいときは細めがオススメだよ。

19mm 細めだとしっかり＆細かく巻きたいときに大活躍。逆毛テクと併用すれば無敵！

ガスコテ 持ち運びOK。コードレスタイプのガスコテは、巻くときも動かしやすいのが特徴。

Q2 毛先しか巻けない!! 根元から巻くにはどうするの!?

A ひら巻きは毛先しか巻けない

基本的に、短めヘアの人はひら巻きだと根元が巻けないよ。根元から巻きたいときは、コテをたてに入れて、たて巻きにすると巻けるよ。

↓髪の毛が短いので、ひら巻きだと根元までしっかり巻きこめない。ふんわりニュアンスをつけるだけなら OK。

↑根元からしっかり巻きたいときは、熱が毛束全体にしっかりと伝わるたて巻きにすればバッチリ。

Q3 顔周りの毛の処理はどうすればいいの？

A 外巻きにするとキレイに仕上がるよ!

フェイスラインの髪を内巻きにすると、お嬢様っぽいヘアスタイルになりがち。スッキリ小顔に見せられる外巻きがオススメ！

コテを動かして自然な毛流れを作る

コテを動かして目の高さまで巻き込んだところ。コテを顔から少し離すと自然な毛流れが生まれるよ。

毛束を少し前に引き出して外巻きに

たての外巻きにするときは、目の高さの位置で、顔に対してななめ45度にコテを入れるとGOOD。

Q4 極端に短いえり足部分はどうすればいいの？

A 外ハネにするならコテでカール

毛束がピンと張るように毛先を指ではさんでから、指より根元側にコテを入れてはさむとヤケド防止にもなるよ。

コテを入れてスライドさせる

最初にえり足を指ではさむ

A ブローで首のラインに合わせて内カール

短めヘアだからこそ、えり足が首から浮いてるとカッコ悪い！ なにげに目立つところだから、ブローのときにしっかりおさえるべし。

ブラシで押さえてブロー

手グシで首に沿わせてブロー

Q5 前髪を他の髪となじませたい!!

A ななめに流す

前髪を伸ばしているコは、サイドやトップの髪となじませると自然な感じに仕上がるよ。しかも前髪をサイドへ流すと小顔効果もアップ!!

毛先だけをコテで外巻きにする

前髪の分けめを6：4くらいにクセづけ

A 流行のふんわりとした内カール

モデルや芸能人がこぞってやってるヘアスタイル。ボリューミーな毛先の内巻きワンカールが大流行中！ カンタンだからマネしちゃって!!

クリップを下にして毛先だけを内巻きに

毛束を取り顔に向かって内カールする

Q6 髪にボリュームが出ない!!

A マジックカーラーで根元にボリュームを

ボリュームがほしいときは、トップに太めのカーラーを根元から巻いて、全体的に逆毛を立てるのがボリュームUPのヒケツ。

↑ボリュームアップさせたいときは、太めのカーラーがオススメ。ドライヤーもあてると効果倍増。

Q7 うしろの髪がうまく巻けない

A 鏡を見ながらたて巻きにする

短いと、どうしても巻きづらいうしろの髪。無理な体勢で巻こうとしないで、鏡を使ったり、コテの入れ方を工夫すれば意外とラクに巻けちゃうよ。

うしろはコテを上から入れるとベター

後頭部の髪は上からコテを入れて、コテの1カ所に毛束が重ならないように巻くと、全体に熱が伝わってカールが長持ち。

大きめの鏡を前に置いてくるくる♪

毛先をまっすぐに巻き込めたか確認できれば、あとは鏡を見なくても大丈夫。コテをくるくると動かして巻けばOK。

Q8 トップの髪ってどう巻いたらいいの!?

A 髪を上に持ち上げてひら巻きにしていくよ

ふんわり＆ボリューム感を出すために、毛先をしっかりはさんで上に引っ張りながら根元までしっかり巻くのが重要だよ。

上に引っ張りながら巻くと根元がふんわり

トップの毛束は、少し前に引っ張って、毛先からしっかり巻くくらいが、根元の立ち上がり部分に熱が伝わって、ふんわりするよ。

下のつけまつ毛は次の時代に突入した!!

下のつけまは切って使いなさい!!

つけまつ毛のつけ方なんて今さら聞かなくても完ぺきだもん♪ って思っているコはダレ？ メイクは日々進化してるんです！ 特に下つけまつ毛のつけ方は、まだまだ改良の余地アリ。そこで、今月は下つけまつ毛に大注目。プロ&R'sテクを紹介

Photo/Tsutomu Yabukawa<WILL CREATIVE> Hair&Make/Toshihiro Tamura<PRISCILLA> Text/Mie Aritsumi Design/Yoshihiro Okada<ZEN>

"Tsukema" Lecture ★ "Shita-Tsuke…

蝴蝶网 hudie.com

ノート②

みぽ×ゆみにゃんの

美しきかなタテ社会トーク

―ふたりが出会った時のお互いの印象は覚えてる?

みほ(以下み)●最初スナップでゆみと会って、[illegible]くてイイコやなって思ってた。

ゆみにゃん(以下ゆ)●ゆみはみほチャンのことが怖ーくてわくて。出会ってから結構長い間ビビってた笑

―そんなふたりが仲良くなったキッカケって?

み●なんだろ〜ゆみがビビんなくなってから笑 たしかミーがキャリーに行くときにゆみについて来てもらったのが、はじめてふたりで遊んだときじゃん?

ゆ●あ〜行きました! あのとき、ゆみはまだ内心ドキドキしてたっていう笑

―そっから2007年の夏には、ふたりで沖縄に旅行するぐらい仲良くなってたよね〜!!

み●…ミーたちの間でも微妙話さない、沖縄の話いっちゃう笑 あの旅の大ゲンカ!!

アレがあってこそ今がある!? 禁断の旅行話聞いちゃった♪

―あ、もう触れちゃいけない話だったり?

ゆ●今まで沖縄の話題が出ると自然と話そらしてたからね、ゆみとみほチャン。

―じゃ、聞いちゃおっかな♪ みほチャン、ゆみチャンになんて言われたんだっけ?

み●みほチャンはワガママすぎます!!って笑

ゆ●それ、言わないでください〜!! ゆみだって悪かったなって思ってます〜。

み●ミーの地元の友達にその話したら、超笑ってたかんね。ついにお前も後輩に言われたか〜って笑

―それ、どういう状況で言われたの?

み●沖縄旅行自体、全部後輩で決めたんだ。だから全然計画とかなくて最初からグダグダだったの。出発前からトラブルばっかで、まずゆみが集合時間に来ないんだ〜。飛行機も出ないし、飛行機出ちゃいそうになるし、何やってんだよ!って笑

ゆ●ゆみが出発前、奇跡的にケータイなくしたの!! それでテンパって連絡しそうになって

み●で、無事に沖縄着いたんだけど、今度は台風来てんの。笑っちゃうでしょ? 唯一決まってたマリンスポーツもできなくなって、イライラMAX!! ゴハン食べるとこもわかんないから、コンビニでビーフンとか買って暗ーい海で食べたし。となりに野良ネコいたし笑 最悪だよ。それでミーがちょっとワガママになっちゃった感じ笑

―それ言っちゃったときのその場の空気、想像したくないんだけど…笑

み●もう超〜気まずいよ。ホテルの部屋だったんだけど、そこにいられなくてミーひとりでコンビニ行って、前に座ってボ〜っとしてた笑 ホテルにはゆみがいて戻れないし。

ゆ●えっ!! そうだったんですか!? 今知りましたよ、ゆみ。

―それほど触れられない事実だったんだねぇ…。それ、どうやって仲直りしたの?

ゆ●その夜、みほチャンがホテルに帰ってきたけどふたりともその空気を保ったの。で次の日起きて、その日どうするか話さなきゃいけない状況になって、って思ってゆみから昨日はごめんなさい、って言った。

み●あやまられたから、ミーもゴメンって言って、その日は帰る日だったのに台風で[illegible]ないし笑 用もないのに何回も国際通りうろうろして帰りの飛行機の時間まで耐えたね。もう、思い出したくねぇ笑 でも、久しぶりにこの話したわ!

ゆ●ホントに[illegible]沖縄にしたの。マジで沖縄[illegible]ランズキでゆみたちの旅行する企画があったんだけど、ケンカのことなんか覚えてないし。なんか[illegible]、みたいな。

―この機会にスッキリしてよかった♥ でもそれを乗り越えてからのふたりは無敵でしょ?

み●ちょっと前にミーが病気でランズキを休んだとき、ゆみは本当に心配してくれてたくさんメールくれたし、わざわざお守りを買ってきてくれたり…。超うれしくてゆみはホントにイイコだなって実感した。いつも言ってるけど、ゆみはミーの1番の弟子だよ。今やミーのことは、ゆみが1番わかってるし。

ゆ●だってみほチャンのためにゆみができることを考えたら、それくらいしかなくて…。ホントにみんな心配してたんですよ。また元気になってくれてよかったです。(みほチャンに抱きついて)お姉チャン、大スキ♥

み●じゃ今度はケンカしないように、しっかり計画立てて、また旅行行こうな笑 考えてみたら、ミーの性格が男っぽいから男のコで、ゆみが女のコ、だからミーたちは合うんちゃう? ……ゆみ、ミーとつき合ってみる? 大爆笑

ゆ●えっ…!! 大変そうだからやめときまーす♪

み●一丁前に断りやがって笑!! じゃあお前はずっとミーの一番弟子のまんまだかんな♥

ゆ●はい、それがいいです〜っ♪

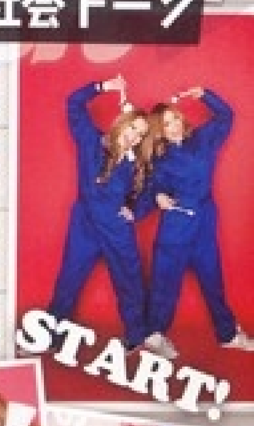

ミーがめっちゃ男のコで、ゆみがめっちゃ女のコ。だから合うんちゃう?

♥思い出の一品見せて♥

ゆみがくれたお守り

みほ●ミーの大スキなムラサキってとこもうれしかった。ふたりでおそろいだったって、今回知ったけど笑 ゆみにゃん●少しでもみほチャンの力になれたならうれしいな。

ゆみがくれたハワイのお土産

ゆみにゃん●撮影で行ったハワイで、いっしょにいたまいチャンと選んだタンク。これ絶対にみほチャンスキそうだよねーって。みほ●ミーはっかもらってばっかでありがとーす笑♪

朝まで生討論01

友だちと親友ってどう違うの？

「私たち親友だよね〜」ってセリフよく聞くよね？　でも、ちょっと待って！　友だちと親友ってどう違うの？　みんなの意見を聞いてみよー!!

メンタルな部分で病んだときに助けてくれるのが親友だと思う

友だちは一緒にいて楽しいコ、親友は楽しいだけじゃなくて、メンタルな部分で病んだときに助けてくれる存在！ 地元が一緒の親友は、私が去年の夏に色々あって病んだときに相談にのってくれたからすごく感謝してる♪

深谷高校3年・18歳　**福島あずさ**チャン

親友は価値観が近くて、一緒にいて2娘1って感じのコだよ！

同時プロフで知り合った彩ちゃとは、血液型が一緒で性格も似てるんだ！ 親の職業まで似てて、初めて会ったとき運命だと思ったの〜♪　もう一緒にいるのが普通で、いないと変な感じ。まさに2娘1って感じの親友だよー。

昭和中学校3年・15歳　**橋本甜歌**チャン

ケンカをしてもひきずらないで仲直りできるのが親友でしょ？

どんなに大きなケンカをしても、心のどこかでは信用してるのが親友だと思う。同じ学校のさやかとは3カ月くらいずっとケンカしてたんだけど、仲直りしたときはそれまで以上に仲良くなったの！　親友って感じ♪

立志舎高校2年・17歳　**中舘夏穂**チャン

親友っていうのはただの言葉！ 言葉よりも関係性の方が大事!!

中学のとき親友だと思ってたコにヒミツをばらされたことがあったんだ。そのときは、親友って口で言っても信用できないって思った……。でも高校で仲良くなったコのおかげで、また友だちって良いなって思うようになったの

大和西高校3年・17歳　**西山宏美**チャン

親友は友だちって言うよりママみたいな存在♥ 家族も同然なの

親友のサヤとミオは友里にとってママみたいな存在♥　色々相談にのってくれるし、お誕生日のお祝いもしてくれるもん♪　誕生日のとき何も知らずにカラオケに行ったら、ふたりがサプライズパーティをしてくれたんだ!!

和光学園2年・17歳　**平山友里**チャン

相手にヒミツを話せるかどうかが親友と友だちの分かれ目だよ

普通の友だちには話せないようなヒミツも親友にだったら言える！　ウチが男をオトすときの腹黒い計算とか(笑)、恥ずかしいテストの点数も親友のさやかは知ってるの。さやかはヒミツをバラさないって信用してるからね。

高校2年生・17歳　**室岡美咲**チャン

R'sの場合

楽しいだけじゃなくってお互いに成長できるような存在が親友♪

親友ならただ楽しいだけじゃなくって、お互いに成長できるような存在じゃないとね。りかの親友たちは、りかの悪いところをしかってくれるよ。そこでケンカになることもあるけど、最後には理解して仲直りするの〜！

高校2年生・18歳　**間宮梨花**チャン

こんな意見もあるよ!!

●ツラいことがあったときに、何があってもすぐ飛んで来て相談にのってくれるのが親友だと思う。ただの友だちはそこまでしてくれない！（ひいち・15歳）「あたしのすべてを任せても良い」って思えるのが親友なんじゃないのかなぁ。（あきたん・18歳）●いつまでもつき合っていたいって思えるかどうか。（もみ・18歳）●何でも話せるかどうかってとこ!!（わかな・14歳）●親友は住んでる距離なんて関係ないけど、友だちは家が遠いと自然と遊ばなくなって疎遠になる。（なるーたん・19歳）●親友はイザって時に助けてくれるし、私も力になってあげたいって思う。（たまき・16歳）

私の親友を紹介します♪

ここでもちょっとだけ紹介♪　実際にランズキ読者のコたちがどんな友だちとつき合ってるのか、プリ帳でチェーック!!

［左］ゆりっちーチャン
20歳

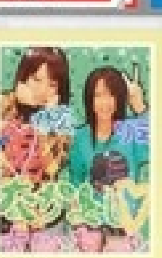

［右］りえチャン
高校2年生・17歳

［左］鎌田亜里紗チャン
国際高校1年・16歳

朝まで生討論

新友は親友となり
信友となって
心友となる

本当の友だちって何？

Ranzuki読者300人に大調査!!

春は出会いと別れの季節……。こんな時期は「友だちって何だろ…」とか考えちゃうよね？　そこで、ランズキの読者300人にアンケートを実施!!　友だちについて色んなことを聞いてみたよ。これを読んで、新学期からの新しい出会いにバッチリそなえとけ〜☆

Photos／Shinya Nagatome, SHOW-JU／BUNKASHA, Megumi Jindo　Design／Shogo Aoki

05 親友との間にルールってある？

すっごく長い時間を一緒に過ごす親友。自然とできた決まり事ってあるのかな～？ 友情が長く続くヒケツがそこに潜んでいるハズ!!

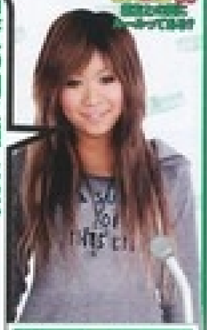

親友の間に隠し事があっちゃいけないでしょ!?

大山高校1年・16歳 KLEAKまゆチャン

DMCをぶじょくしない♥ 怖いDVDを一緒に見る～♪

中央中学校2年・14歳 椎名ひかりチャン

ルールなんて無くても分かり合ってるのが親友!!

BLEA女子高等部2年・16歳 かにゃチャン

R'sの場合

悩みは必ず相談するよ 親友とは助け合わなきゃ!!

市立新宿中学校3年・15歳 安部 ニコルチャン

ウチらは親友に裏切られた(泣)

親友のことは信用したい！ でも、
そう簡単にはいかないみたい……。親友に裏切られたって話もでてきたよ（泣）。

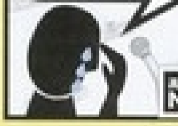

親友と彼氏のふたりにダマされて大ショック!!

親友が私の好きな男子とつき合ってたの。だけど「もう別れたよ」って聞いたから、その男子に告白してOKもらったんだけど……、つき合って半年くらいしてから、またそのふたりが続いてたことが発覚したんだ!!

高校3年生・18歳 N子チャン（仮名）

親友だと思ってたコがネットに悪口を書いてた!!

ほんっとに親友だと思ってた友だちが、ネットに私の悪口を書き込んでたの……。「●●高校のY美が私の男をとった！」って、そんなことしてないのに!? もう絶対に誰も信用しないって思った!!

高校2年生・17歳 Y美チャン（仮名）

06 親友との一番の思い出聞かせて!!

いよいよ最後！ みんなに、親友とのとっておきのエピソードを聞かせてもらったよ。こんな良い友だちがいるなんて、みんな幸せ者だね～!!

受験前日に合格祈願の手作りクッキーをくれた!

観川桃夏チャン

イジメられてた私を救ってくれた優しい親友♥

BLEA女子高等部1年・16歳 あひるチャン

私が悩んでるとき真剣に相談にのってくれた!!

中山裕佳チャン

R'sの場合

実家を出るとき見送りに来てくれた親友の応援で泣いちゃった

ゆいが実家の長野から東京に出てくるとき、幼なじみのみきが駅まで見送りに来てくれて「ホントは離れたくないけど、ゆいが東京に行きたいなら応援してるからね！」って言ってくれたの。感動して泣いちゃった!!

BLEA女子高等部3年・18歳 峯村優衣チャン

こんなイイ話もあるよ!!

●ある日、友だちと私と、その友だちの知り合いと3人で遊ぶことになったんだ。そのとき友だちの知り合いに「ふたりはどういう関係なの？」って聞かれたんだけど、友だちが「中学の一番の親友なんだよ」って言ってくれて、そんな風に思ってくれているなんて知らなくて、とってもうれしかったよ☆（まみ・17歳） ●中学生のとき、ちょっと親友の陰口を言っちゃったんだ。そしたら、陰口言ったことがその親友にバレて……。そのコはすっごい怒ってたんだけど、本気であやまったら「許してあげる」って許してくれたの～（ゆ・18歳）

友情メール見せて♥

良いことは一緒に喜んで、悲しいことは一緒に泣いてくれる親友!! そんな親友たちからの友情メールを公開♪

親友のみきからのバースデーメール☆ めっちゃ感動したの～

みぃーたんチャン 久我山中学校1年・13歳

ウチの誕生日に友だちのなるが送ってくれたメール。超うれしかった！

ゆり☆なるチャン 高校1年生・16歳

私がすごく落ち込んでるときに、メールで励ましてくれたの～

かおちゃチャン 大学1年生・19歳

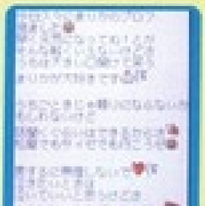

ウチが病んでたとき、親友のえりながくれた励ましのメール♪

加藤麻理香チャン 足立高校2年・17歳

期間限定!
プチプラ企画

人気UP中のアイテムを期間限定のスペシャルプライスでお届け!! 気になってるコは今がチャンス!

やせたいコ

スリネージュ

セクシータレント 級

3万1500円▶ **3980円**

指名度 ★★★★★★★★★☆

・3日で3kgヤセました! 無理なダイエットをしてた時の肌アレも治ったしラッキー♪ デート前に助かります!
・新商品でショーカイされるのを見て買ったよ。こんなにイイなら、早く買えばヨカッたー。

カロリー消費と便秘解消をしっかりサポート。期間限定だからお早めに!(300mg×120粒)

ヴィクトリアチャーム

セクシータレント 級

3万1500円▶ **3980円**

指名度 ★★★★★★★★★☆

・1ヶ月試したら2サイズ大きくなった! 谷間ができて男子の視線を感じるように……。男って単純!笑
・友達が超すすめてくるから飲んでみたらビックリ! 同じバストで悩んでるコにも教えてあげたよ。

胸を大きくしたいコ

ヴィクトリアチャームジェル

セクシータレント 級

2万7300円▶ **2980円**

指名度 ★★★★★★★★★☆

・バストが大きくなってブラがキツくなった! 黒かったトップもピンク色になってきたし、もう感動!!
・サプリの方がすごい良かったから、Wで使いたくてこっちもGET!

胸を大きくしたいコ

注文方法
http://ranzuki.com/

ここで紹介しているアイテムは全部Ranzukiのホームページ内で購入できちゃうよ!! ホムペ内の「Ranzuki Shopping」をさっそくチェック! QRコードからもカンタンアクセスできるよ♪

お得な情報たっぷりのメルマガ無料登録はこちらからアクセス!!

アトミックブギー ☎03-5468-3744
※お問い合わせ番号になります。
ご注文はRanzuki公式サイトからお願いします。
(受付時間 平日11〜18時、土・日・祝休み)

Bust

ぺちゃぱいバストで自信がない! そんなコは今スグCHECK!!

ヴィーナスグラム

豊胸秘密 級

指名度 ★★★★★★★★★★

・2週間で1サイズUPしました!! 大きさだけじゃなくて形もキレイになったよ。
・バストの肌がだんだんキレイになってきた。これからあたたかくなってムレやすいから、ヘビロテしそう!

4980円▶ **3980円**

TEMPTATION

豊胸秘密 級

指名度 ★★★★★★★★★★

・飲んだ次の日はバストがモチモチしてハリが出るよ! もうヤミツキ!
・バストが2カップもUPした♪ まぢウレシイけど下着買いかえなきゃいけないし!笑

3800円

レバンテシーム レスボムジェル

美乳エステ 級

指名度 ★★★★★★★★★☆

・今までのブラがキツくなっちゃいました! 荒れてた肌もキレイになったし、これからも使い続けます♪ サプリも買ってWで使おうかな。

1万6800円▶ **3129円**

NEW 寝ながらバストアップブラ

きょう正下着 級

6090円▶ **2079円**

指名度 ★★★★★★★★★★

・寝ている時もしっかりバストの形をキープしてくれるから、キレイなおわん型になってきた。
・毎日続けて着けてたら、アンダーがスッキリしてきたよ♪

ブラレススタイリッシュビューティブラ

高級ランジェリー 級

5229円▶ **1575円**

指名度 ★★★★★★★★★★

・カンタンに谷間ができるし、ずれにくい。カワイイから見せブラでも使えるよ! 種類もイッパイでウレシイ!
・ヌーブラってダサイのしかなかったけど、これならカワイイ!!

Skin care

春でも冬みたいなカサカサ肌のコ集合〜! あきらめるのは早いっ!!

パーフェクトキープフィニッシングパウダー

大人気の逸品 級

1890円

指名度 ★★★★★★★★★★

・全然ヨレないし、化粧くずれしない!! パウダーにツヤがあるから美肌になってブツブツ毛穴も隠れるよ!
・好きなモデルさんが使ってるって聞いて買っちゃった♪ 大満足でーす。

セルラージュ シーイーイレブン&増量版

ヒアルロン酸注入 級

増量版 3万1500円▶ **3990円**

1万8900円▶ **3129円**

指名度 ★★★★★★★★★★

・ファンデのノリが良くなって、メイクもがぜんカが入る!!笑
・カレにスリスリしたいって言われちゃいました♪ ボコボコ&肌アレも消えてきたよ! 買って良かった。

爽美

ヒーリング 級

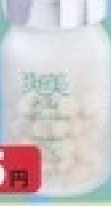

2625円

指名度 ★★★★★★★★★★

・ニキビと毛穴がだいぶ目立たなくなった! イヤな脂っぽさもなくなったし、気になるカレに近づいて話せるようになったよ!
・コンプレックスだったイチゴ毛穴がなくなった(泣)

アンブリオリス 下地クリーム(ノーマル・ドライスキン)

フェイシャルエステ 級

指名度 ★★★★★★★★★★

・メイクしてもしっとりモチモチのツヤ肌がキープされたまま! どんなクリームを使ってもダメだったくらいの乾そう肌なのに粉っぽくならないし、評判通りで満足してるよ♪

3150円

リエンジュエピクイック

永久脱毛級感 級

1万3440円▶ **3129円**

指名度 ★★★★★★★★★☆

・ごう毛でも超ラクチン!! 毎日一生けん命やってたのがバカみたい・・・・。使った後はツルツルスベスベだし、言うコトなし!
・永久脱毛はお金がかかるけど、これなら私でも買える!!

私たちがオススメ!

美容皮膚科の効果を実現!?
ビューティアイテ

春だっていうのに暗〜い顔してない!? ビューティのコトで悩んでるんなら、まぁたんとよっさんにオマカせあれ!! 春らしいHAPPYな笑顔になれる大人気アイテムをショーカイしちゃうよ♪

hudie.com

R'sゆーゆがお答え!

ゆいも自分からはなかなか話しかけられないの〜(涙)。でも誰かが話しかけてきてくれたら、笑顔で答えるようにしてたよ! そしたら自然と友達ができてた!

R'sたぁがお答え!

実はたかみも自分から話しかけたりするのはあんまり得意じゃないんだ(ノ_;) でも、いつも笑顔で明るくしていれば、自然と向こうから人が集まってくると思うよ!

R's メール相談室

あなたのお悩み相談をR'sがお受けします。相談、お待ちしております。

今月のお悩み

From 編集部 Q&A

このコーナーでは編集部によせられた読者からの質問にお答えしちゃいます。

Q1 先月号のお部屋企画で、ニコるんが着てたパジャマはどこで買えますか?

このミッキーのパジャマは、青山ママが東京ディズニーストアで買ったものなの。それをニコルがもらったんだ。だから今は売ってないかも。(ニコるん)

Q2 すずチャン大好き! ウチの地元の岡山にイベントで来る予定ある!?

ありがとうございます! 今のところ岡山に行く予定はないんだけど、もし行くことがあったらあややのブログでお知らせするので、チェックしてね♪(すず)

R'sお買い物報告書♥

R'sが最近ゲットしたアイテムを写メで報告するこのコーナー。今月は、すずが覚悟を決めて買った(!?)NEWサイフだよ。

どーしても頭から離れなくて……買っちゃいました! ボッテガヴェネタという高級ブランドのものだよ。値段はヒミツ♥ 絶対大切に使います!

R'sペット自慢

私の大好きなブッチュです♥ あんまりだっこさせてくれないけど、たまに甘えてくるのがカワイイの♥

R'sブログ

今月はみほのわっちゃっちゃブログ

R'sが週替で写メブログを公開〜♪ 今月は、成人式もすませてすっかりオトナの仲間入り!? みほのブログだよ!

2/14「かにかに天国」

知り合いと「かに道楽」でお食事〜。食べたい放題や〜!! めちゃうまかったっす☆ やはりかには天下一やなっ! ゴチでした!

2/6「ニセ中国旅行」

日帰りで中国にひとり旅〜〜。なんつって〜(笑)。みんなで川崎大師でお参りやーん! 日帰りニセ中国旅行、楽しかったぜ♪

2/15「チョコフォンデュ」

友達の家でにゃにゃ隊集合してチョコフォンデュパーティー☆ 楽しかった! それにしても今日は朝から晩までスイーツ三昧やった〜。

2/7「にゃにゃ隊新年会」

今日はにゃにゃ隊が集合して新年会〜♪ メンバーの誕生日会もかねて、わっちゃっちゃで大騒ぎ☆★ にゃにゃ隊は天下一や〜!

2/18「♥のお好み焼き」

今夜の晩ご飯はキムチお好み焼き。バレンタインということで、狭に似合わず(汗)お茶目なハートにしてみました。おいちー♪

2/10「SBY出勤」

今日のSBYはガッチ混み! おかげで体重行くの忘れた〜! 立ちっぱはさすがにツラかったっす。気合いで乗り切ってお疲れした☆

2/19「姉妹さんバースデー♪」

元R'sでミーのお姉ちゃんこと宮城舞チャンのバースデー♪ ケーキ買って、スキをねらってみんなでサプライズ! 誕生日おめでと☆

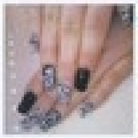

2/11「NEWネイル」

今回はバックス仕様のシンプルネイルにしたやん☆ おなじみNail CARRYのゆうちゃんは今日で最後。4年間ありがとうございました!

2/20「初☆モーパラ」

今日は撮影終わったあと、たみと一緒に最近R'sの内でウワサのモーパラに初めて行ったんや! もっぱら肉にがっつく晩上! たみ、また行こうね♪

2/12「CARRYでヘアチェンジ」

今日はCARRYでヘアをチェンジ。カラーはブラウンX金メッシュ。厨バツ金や〜! 写メはいつもお世話になってる店長と。

超ワガママトーク メンズのY談盗み聞き

ぽかぽかな春の陽気につられてか、男子たちの下半身もそわそわしてる!?

タッキクン(16歳)

マーシークン(16歳)

けんじクン(16歳)

オレたち言いたいホーダイ

第27回 ♥ 性欲談議

マーシー:オレ、**常に性欲ある**んだけどヘン? **初めて性欲を感じたのは幼稚園のとき**だし──。おっぱい好きだったから本屋でエロ本読んでいたら、母親に「ヘンな本見ないの!」って怒られた。

タッキ:ぶはっ(笑)!! お前がそういうヤツだって知ってるから平気だって。まあ、オレも**夜寝る前は、いろいろ妄想してしまって結構ムラムラしてる**よ。でも、お前みたいに常にじゃない(笑)。

けんじ:**彼女とじゃれあっていたり、Hなテレビやビデオを見たら欲求高まる**けど、刺激がない限りそんなにないかな。

マーシー:そうなんだ。**とりあえずナマ脚見ると「おっ」**みたいな。**ローライズからTバックが見えても「ひゅ〜」**みたいな。

けんじ:……あ、これから刺激的な季節だ。

マーシー:でも、……だから。

タッキ:……じゃん!! でもオレ、**胸とか背中の露出が大きいコを見るとヤバイ**な。

マーシー:**ムラムラを溜めておくと、イライラムカムカ**してこない?

けんじ:たまにイライラしてるときあんだけど、よく考えてみたらタマっているときだったかも。

タッキ:イライラする前にとりあえずナンパしにいくし(笑)。それでダメなら、次の日への活力として蓄えておく!

マーシー:なんかオトナの発言〜。オレなんか、オナニーで出せるときはいいけど、外で我慢してきたらこらえるのに必死すぎて──挙動不審な人になってるかも──。

けんじ:分かる──。女のコってそういう悩みないのかな?

マーシー:それ知りたい! **どういう男に性欲がわくのか**とか。

乙女の悩み相談室 ピンク先生の保健体育♥

今月のお悩み

生理前になるとムラムラしてきて無性にヤリたくなっちゃう。オナニーの回数も増えます。これってなんか理由があるの?

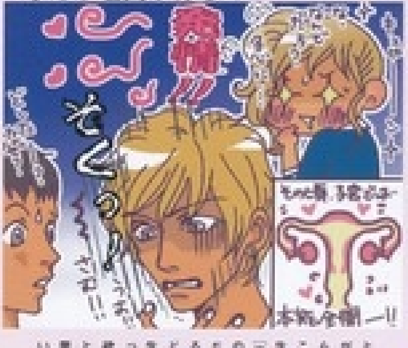

性欲を感じるときランキング

1位 胸や脚が触れたとき

2位 Hなシーンを見たとき

3位 デートしているとき

ピンク先生

Vol 19 ゴッドタン

毎週水曜日、24：12～24：43放送中（テレビ東京系）。
※放送時間は地域によって異なります。

今月の R指定TV

『Ranzuki指定テレビジョン』ウワサの番組にせまる!!

Ranzukiがオススメする番組を毎月紹介するこのコーナー。今月は、あふれるパンク精神で数々の名物企画を生み出してきた、テレ東深夜の人気お笑い番組をフィーチャリング☆

ワルふざけの最高峰！ パンクな精神で とにかくやり切るお笑い番組

おぎやはぎ、劇団ひとりのレギュラー陣をはじめ、人気お笑い芸人たちが、様々な企画に体当たりで挑むのがこの『ゴッドタン』。深夜番組だからこそできる企画の数々を、パンクな精神でとにかくやり切ってしまう、ほかではなかなか見られないお笑い番組なのだ！

神レベル!? な名物コーナーをチェック☆

ここでは、『ゴッドタン』から生まれた名物コーナーの一部を選りすぐってご紹介。数々の伝説的企画の中でも、特に人気のコーナーをピックアップしてみたよ！

その1「芸人マジ歌選手権」

自称マジ歌芸人たちが、自ら作詞・作曲&演奏する、ギャグ一切なしの「マジソング」を発表。審査員は口に牛乳を含んで笑いをこらえる。審査員が牛乳を吹いてしまったら演奏は終了。いかに最後まで歌いきることができるかを競う。

その2「キス我慢選手権」

『ゴッドタン』きっての名コーナー。お笑い芸人たちが、たった1時間セクシー美女の誘惑からキスを我慢するだけ、という単純明快な企画。確かに単純なんだけれど、そこにはキスをめぐる筋書きのないアドリブ合戦が!!

その3「M女オーディション」

“ドM”を自称しているアイドルが、はたして本物の“ドM”なのか、それともキャラクターとして“ドM”を演じているだけなのかを審査するという企画。審査員長を務める、再ブレーク芸人・有吉のSっぷり(!?)が光る。

3/25 O.A.予定！「非吉本・団体芸サミット」

3/25放送予定の新企画の内容をちょっぴり紹介。吉本以外の芸人たちが集まって一致団結し、バラエティーで使える吉本芸人ばりの団体芸を作っていこうと大討論を繰り広げる！

この世にお笑い番組は数あれど、これほど何でもありでフリーダムな番組はそうそうないハズ！ それが、テレ東が誇る深夜のお笑い番組『ゴッドタン』。パンクな精神でとにかくやり切る！ をモットーに、深夜だからこそできる企画の数々を、深夜ならではのテンションでお届けしているのだ。

これまでに『ゴッドタン』からは数々の名企画が生み出され、そのいくつかはDVD化もされるなどもはや伝説的レベル！ 特に人気の高い『キス我慢選手権』のコーナーは、芸人が、あの手この手でキスを迫るセクシー美女の誘惑から逃れようと必死になるという、テレビではなかなか見られない図を見ることができちゃう。そんなところからも、この番組のもつパンク精神を感じることができるハズ☆

そんな数々の名物コーナーを生み出してきた『ゴッドタン』。これからはどんな伝説が生まれるのか!? 新たな伝説の目撃者となるのはアナタです!!

悪フザケ大好き!? なウチらも推薦!!

こちらもパンクスピリットあふれる（!?）R's、みほほとたぁもオススメ☆ 人気のお笑い芸人もたくさん出てるしねっ！

お笑い系の番組はいろいろチェックしてるんだけど、この番組は他の番組とひと味違ってパンチがきいてるよね～（笑）。

R'sたぁ

南海キャンディーズの山ちゃんが、ドSの女優さんにメッタメタに攻められてた回あったよね!? アレがウケたヤーん！

R'sみほ

R'sのオススメDVD紹介

毎回R'sの私的オススメDVDを紹介するこのコーナー。今回は、ニコるんがアノ超大作映画をオススメしちゃいます！

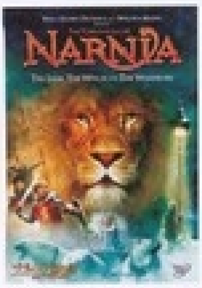

「ナルニア国物語/第1章：ライオンと魔女」

税込1890円／ウォルトディズニースタジオホームエンターテイメント

今月は

R'sニコるん

ニコルは、ファンタジー系の物語が好きなの～！ えっ、意外!? 特にナルニアは大好きで、何回も見てるんだ～。とにかくストーリーがおもしろくってどんどん入り込めちゃうの。長いけど最後まで夢中になって観れちゃうよ！

RR Ranzuki Record

CDリリース情報や、今売れているナンバーを発信する「RR」のコーナー。今月は、春気分を満開にしてくれるこの3枚を要チェック☆

オムニバス「HOUSE NATION・Ruby」

4/8発売予定 税込2[illegible]円 エイベックス・トラックス

大爆売れ[illegible]ハウスムーブメント[illegible]HOUSE NATION[illegible]ーズが完全リニューアル！ 大ヒット曲だけを厳選して収録した、2009年ハウスのベスト盤！ ハウスを聴くならこの1枚でOK！ って保証しちゃいます!!

RADWIMPS「アルトコロニーの定理」

発売中 税込2800円 EMIミュージック・ジャパン

アルバムとしては前作[illegible]RADWIMPS待望のNEWアルバムがついに登場！ 日本のロックシーンに様々な衝撃を与えてきた彼ら。23歳となった現在の彼らのリアルな音と言葉にただ耳を傾けるべし！

浜崎あゆみ「NEXT LEVEL」

3/25発売予定 税込4500円 (2CD+DVD) エイベックス・トラックス

あゆ10枚目のオリジナルフルアルバムとなる今作は、10周年イヤーを締めくくり、11年目へ向けて新たなチャレンジに満ちあふれた意欲作！ タイトル通り、さらに次のステージへと進化するあゆの姿がここに！

huadie.com

このテク使える！

群贊麻衣チャンも夢中！

気分で演じ分けっ！ユウハウスの

エクステ変身バリエ

ユウハウスのエクステがアレンジしやすいのは、
「エクステ」と「カット」、そして「カラー」に秘密あり！
エクステは特別加工済で巻いてもウルウル・ツヤツヤに！
カットは自毛とのなじみが計算されてシルエットも驚くほど自然★
カラーは独自の調合で髪に優しく色あわせも無限大！
今ならこの上質エクステが20本5,900円のチャンス！
カラーもEXと一緒なら3,675円～のお得価格で出来ちゃう★

Beforeはこんなにショート！

01 Lovely気分のとき

無造作なのにグラマラス♥
ナチュラル感がハートにHIT！

ココがpoint！

ほどよい脱力感が魅力的♪トップはセンターをジグザグに分け顔まわりバングをリバースに流す。全体を太めのコテでゆる巻きにし、エレガントに。エクステを付けていないようなナチュラル感が○

02 happy気分のとき

立体感たっぷりのウェーブで♥
パッと華やかスプリングヘア

ココがpoint！

自毛はボリュームを抑えセンターパートに。エクステ部分を細めのミックス巻きにすることにより、クセ毛・パーマのようなナチュラルな動きが出るようにスタイリング。細かいカールが顔回りをパッと明るくシフトチェンジ♪

03 Sweet気分のとき

麻衣チャンイチ押しのVERY CUTEスタイル。TOPのパートにサイドを変えてルーズなブレイズをサイドにプラス。全体にワックスをもみ込みフワフワ感を出すと春らしいSWEETスタイルに。

ココがpoint！

春♥ヘアも気分もSWEETに♥
ゆるやかブレイズのGIRLY姫

蝴蝶风

新規様に「ViVi読んだ」と伝えると
最高級エクステを特別価格で★

●人毛エクステンション【EXカット・ナチュラルセット込】（ストレート）20本5,900円 25本7,300円 30本8,800円／（ウェーブ）20本8,900円 25本11,300円 30本13,800円（セット本数内なら メッシュは何色つけても料金は同じ） ●コーンロウ1本～ 600円～ ●縮毛矯正ルキアストレート【シャンプー・カット・コンディショニング・ブロー込】31,500円→18,900円●カラー 5,250円～→30% OFF●パーマ 5,000円～→30%●カット 5,500円～→30% OFF （2009年5月末日まで）

クオリティー感じる
ワンランク上のサロン★

ユウハウスSTAFF

ユウハウスネオSTAFF

ユウハウス
ユウハウス・ネオ

【予約番号】

☎03-3463-8380

GARFIELD

"GARFIELD"characters : ©PAWS. All Right Reserved.

Relaxed Wear

PILE BARE TOP ALL IN ONE

1,990 TAX INCLUDED YEN

お近くのドン・キホーテにて好評発売中 !!

蝴蝶网
hudie.com

PHOTO : STUDIO WINDS
MODEL : NAMITY

BLEA
専門
ファッションスクール
Fashion
ネイルスクール
Nail
ヘア&メイクスクール
Hair&Make
マスタースクール
Master
ファッション·ネイル·ヘア&メイクを学び、
なりたい自分を目指そう!!
3/28(土) 13:00～
TEL 03-5468-0720 E-mail info@blea.jp
BLEA College
大学
ファッション美容学科
英語コミュニケーション学科
大学生活の中で、幅広い知識·技術を身につける!!
ファッション美容学科、英語コミュニケーション学科
3/28(土) 11:00～
TEL 03-5468-0712 E-mail daigaku@blea.jp
資料請求·お問い合わせはコチラ
専門部と大学部が一緒になった無料の学校案内パンフレットがもらえます!!
TEL 03-5468-0720 E-mail info@blea.jp
まだ間に合う!!
入学願書受付中!!
2009年4月期入学は4月14日まで!!
BLEA
Fashion
Nail
Hair&Make
ファッション·美容を
渋谷で磨く
ファッション·ネイル·メイクを仕事にできる
スキルアップスクール!!
蝴蝶网
hudie.com
http://www.blea.jp
メールで
資料請求
携帯サイトから
資料請求

PR

「新学期は"美GAL"になるっ!!」優秀コスメ満開!!

春のBEAUTY 15 Step ステップ

Diet ダイエット編

01 食べても食べてもヤセる!? オール消去!?奇跡のヤセ体質に♪

4つの阻害システムで、カロリーカット! 大食いギャルの強い味方!

THE D ザ・ディー

3月ダイエット部門 NO.1ヒット

通常価格 ¥12,600 >> ストレン特別価格 **¥3,129**

奇跡の成分2粒でカロリー50%カット!?

クチコミ

02 今スグ脚を細く引締めて!!春は魅せる美脚でミュールも可愛く履きこなそ♥

脚ヤセ部門 第1位!!

Bikyaku Gold ビキャクゴールド

今なら62% OFF

通常価格 ¥10,500 >> 特別キャンペーン価格 **¥3,990**

「太脚」の原因を徹底改善するモデル級の脚ヤセサプリ。朝夕のむくみも改善!?太ももから、ふくらはぎにかけて、細いだけじゃなく、程よく筋肉のついた引き締まった美脚に!?ブーツも余裕♪むくまない美脚に（60粒）

クチコミ 立ち仕事だから常に脚がムクみっぱなしで太脚に(泣)寝る前飲んだら翌朝ムクみがすっきりしてて驚きました!キツキツだったスキニーに隙間が出来てずいぶん細くなったって実感できて嬉しかったです☆(涼子/21歳)

03 「ヤセる」だけじゃ意味がない! 綺麗な身体にしてください♥

リピ率 第1位!!

不要物をスッキリ排出しクビレを!

ヴィーナスリッチ

>> ストレン特別価格 **¥3,990**

コチラもオススメ!

ヴィーナスリッチ 1WEEKトライアル版

>> 数量限定（お試しパック(30粒)） **¥1,050**

食物繊維とハーブによる腸内洗浄・排出促進作用で、体の中から不要なものを排出!全て天然成分なので体にも安心で、お腹だけポッコリの人にもオススメ!(120粒)

クチコミ 1週間に1回出ればいい位の酷い便秘デス(泣)これは飲んだ初日にモリモリ出て(笑)即お腹がペッタンコ♪(沙織/19歳)

チャンスはラスト!

StreeTrend ストリートレンド

ストリートレンドはヘア&メイクから、ダイエットまで、本当に使える厳選アイテムだけを紹介する「総合ビューティ通販サイト」。クチコミページ、占い、写メコンテスト等、楽しいコンテンツも盛りだくさん!! 見るだけでもお得♪今すぐアクセス!

Bust バストUP編

06 体質だから…なんて諦めない! 出会いの季節はボリュームバストになる!

バストUPアイテム中 NO.1ヒット!

生まれつきでも成長期過ぎても…土台から改善!?

ナイトグラマー

通常価格 ¥15,540 >> ストレン特別価格 **¥3,129**

「作用2倍」!!

クチコミ

PR

PR
Beauty Step
誘うクビレ&美脚で女っぷりアピール！
ストレンで全身キレイな春爛漫の恋仕様BODY♥
ストレン商品ロングセラーNo.1!!
Case 04
今年は"激ヤセ!!" -15kgが絶対目標!
スリムキュアデラックス
今なら75%OFF
¥3,150
何をしてもヤセられない人専用!?米国から遂に上陸。マル秘特許成分で「太る本能」を断絶!?個人個人の本能にアプローチするから、「マイナス10kg希望」の方も「あと-1kg!」が欲しい時も。09年、全てのダイエッターの味方になるハズ!（120粒）
クチコミ
Slim Cure Deluxe
Case 05
毎日1kgずつ痩せればダイエットなんて楽勝じゃない!?
MODEL CHANGE モデルチェンジ
通常価格 ¥13,800 >> ストレン特別価格 ¥3,129
1日4回"強制痩せ時間"を作るから、朝飲めば24時間効果を発揮それぞれの時間帯に合った成分を配合したから1日1kg減も夢じゃないかつまり…「1週間で7kgも痩せる!?」（30包）
SlimTime
AM PM
クチコミ
わずか1ヶ月で10kg痩せることが出来ました！（サユリ/20歳）飲み始めてから1週間位で自分でわかるくらいウエストラインと太ももが細くなった。普段一緒にいて変化に気付きにくい彼氏でさえ気付くくらい(笑)味も甘くて美味しいし、これだけ効果出たのでかなり気に入りました。また頼む予定です。（Sion/24歳）
全国12万人のギャル公認!通販サイト
全国最大級！ビューティアイテム通販サイト
StreeTrend ストリートトレンド で
"クラス・新環境の ヒロイン"
主役デビュー
あのコに差をつける!!
商品クチコミ満載♥詳しくはサイトへGO!
今すぐアクセス! http://sttd.jp/r3/
ケータイで左記の「QRコード」読み取りor上記「URL」を入力して今すぐストレンへ!
優秀コスメたくさん♥次のページへGO!
ラウ編
Case 08
勝負の前に全身キレイな女優肌にしたい!
ジャムウシェービングDialuna
>> ストレン特別価格 ¥2,079
クチコミ 自己流処理だと見た目チクチク、肌触りもボツボツだったのが…
詳しくはサイト内→「脱毛」→「ジャムウシェービングジェル」で!
クチコミ コレでカラダ洗ってると毛が細くなって背中ニキビも…
詳しくはサイト内→「脱毛」→「epiソープ」で!
レ・ラグランジェ（無毛穴形成ソープ）
通常価格 ¥8,400 >> ストレン特別価格 ¥2,079
クチコミ ファンデでも隠せないデコボコのニキビ跡だらけ…
詳しくはサイト内→「美肌」→「レ・ラグランジェ」で!
Case 07
ずっしりバスト育成トップクラス!
ストレン限定!元祖爆乳サプリ
歴代出荷数第1位!
エステで発売中止の威力!!
プリンセスシルエット エクセレント
通常価格 ¥9,240
57%OFF
¥3,990
クチコミ
理想のカップに!
体質自体をチェンジ!
タレない上向きバストに
アンダーだけヤセる!?

nudie.com

主役デビュー！春のBEAUTY 15 Step

"ヒロイン"
あのコに差をつける!!

Case 13 肌露出が多くなる春にはキレイでツルツルの極上肌になりたい♥

ムダ毛一掃で、美ツルツル!自宅で気軽にエステ気分!

アクアパトラ ヘアリムーバー

通常価格 ¥4,200 >> ストレン特別価格 ¥1,575

毛穴の奥からゴッソリ根こそぎ取る感覚は一度使えば病み付きに。カミソリ処理後のような黒いポツポツも残らない!! もちろん脱毛処理の様な痛みもなし!! リムーバー処理は手早く美しいツル肌の新常識!!（専用ヘラ付き／100g）

ザラ ザラ　ツル ツル

仕上がり A!!

クチコミ 毛がゴッソリ抜けて、肌もキレイになったし白くなった!!今までカミソリ処理してたけどリムーバーは最高! 1回したら2週間位は毛が目立たないからホントに楽!（りさ／23歳）

Case 14 モデル所持率100%って噂の"セレブ肌仕様"フェイタンはこれですか!?

NEWフェイクタンニングムース

通常価格 ¥5,040

感謝還元大SALE!

期間限定!!特別キャンペーン価格 ¥2,940

今なら42%OFF

手軽にブロンズ肌を楽しみたいなら絶対コレ!ムースタイプでムラなく塗れて初めてでも失敗ナシ!お好みの黒さに仕上げる事が出来るよ♪顔・体兼用タイプだから日サロより断然おトクだよネ♪

クチコミ 今まで日サロ通ってたけどお金もかかるし将来シミになるの恐いからフェイタンに変えた!むしろ日サロより黒くなるしコスパもいいしリピ確定♪（キャシー／18歳）

Case 15 誰よりも艶めく圧巻EYEが欲しい!!

ストレン限定!モデル大絶賛♥1日中崩れない超ど迫力Eye完成!!

GGGプログレッシブ・ジェルライナー

通常価格 ¥3,380 ¥1,990

スーパーロングマスカラ!!

GGGエレガンスラッシュ

通常価格 ¥3,150 ¥1,990

クチコミ モデルが私物で使ってたから買ってみたら大正解!超キレイもうこのシリーズ以外使えない!（奈々／21歳）

Case 09 ニキビを一晩で全部キレイにして!!

シエラナイトクリーム

爆発HIT中!

通常価格¥12,600 >> ストレン特別価格 ¥3,129

医薬部外品だから 実力は本物!!

（医薬部外品）の実力派クリームがニキビの元を奥の奥から吸い上げる!! 今まで何をしても改善しなかった重度のニキビにも一晩で効果を発揮!!（25g）

重度ニキビ肌に実感率100%!!

クチコミ 中学から悩んでた顔全体の赤ニキビ…。翌日起きたら赤みが引いてててニキビも超小さくなってたんです! ここまで実感出来たのはシエラが初めて!! 感激です!!（忍美／21歳）

Case 10 ニキビ・シミを根本ケアしたい!

美肌クチコミ第1位!!

ニキビ跡にお勧め!肌再生ジェル

MSC-SJ

治りづらい頑固なニキビ・出来てしまったシミにも、肌深部に成分が浸透しケア。「肌再生ジェル」で赤ちゃんのプルプル肌にクチコミ人気で支持率上昇中（30g）

頑固なニキビも根本から再生!!

>> ストレン特別価格 ¥5,040

クチコミ ニキビがひどくて、どんなコスメを試しても全然よくならなくて…。この商品は1週間ぐらいでかなり目立たなくなりました♪もう納みたいにニキビで悩まなくてもよくなりました!!（梨／20歳）

Case 11 ウブ毛・毛穴汚れを一掃♥

ごっ～そり快感♥

フェローズ エピパック

ストレン特別価格 ¥1,980

ファンデのノリがグンとUP♥

気になる小鼻も つるっつる♥

クチコミ ウブ毛がパックに付いて取れるのが見えるのが気に入ってる♪化粧ノリがかなり良くなったよ!小鼻の黒ずみも気持ちいい程たくさん取れる!! ローズの香りもお気に入りだよ♪

Case 12 お金を掛けずにクッキリ二重に!

寝てる間にクッキリ二重デビュー

ナイトアイボーテ

瞬きの少ない「夜」にスポットを当てた画期的ふたえコスメ。まぶたを柔らかくし、引き締め作用で二重がしっかりと定着!!（3ml／アイスティック付き）

クチコミで抜群 ロングヒット中

>> ストレン特別価格 ¥4,725

クチコミ 普通のコスメはキレイに定着しなくて諦めてたけど、これは昼間も使ってるけど自然でバレない♪奥二重い人にもオススメ。（理沙／19歳）4日でふた重が定着した!!（美菜／18歳）

自然な二重で「目ヂカラ」倍増!!

モデルインタビュー 人気雑誌モデルの恋テク&愛用商品情報もド～ンッと公開!!

クチコミ・情報はサイトで!

全国最大級のギャル向け携帯ビューティ通販サイト

StreeTrend ストリートトレンド

ケータイで今すぐアクセス!

http://sttd.jp/r3/

オフショットで私服も公開中

ストリートトレンド事務局

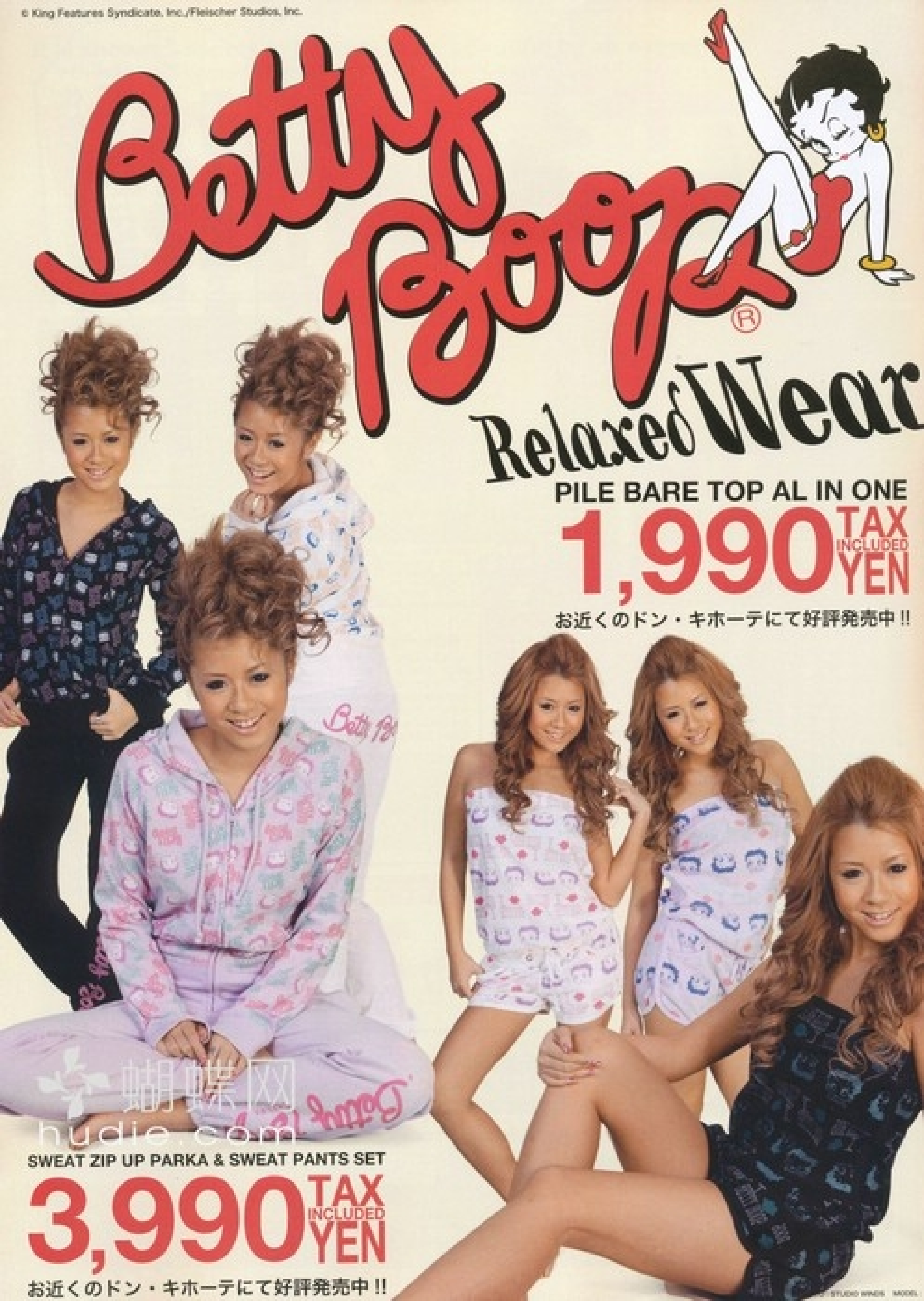

蝴蝶网 hudie.com

携帯&パソコン 簡単オーダー！

extension 人毛100%

ハイクオリティー☆ 人毛100%エクステンション

http://www.bbroom.com

全国有名美容室でも使用

会員登録をするだけで（PC・携帯OK）ポイントがたまり、プレゼントやさらに安い価格で商品をGET出来るよ！
PCならその他エクステンションやアクセサリーetc.いろんな商品があるし携帯ならお得な情報もいっぱいだよ！

チップで取り付け！簡単人毛100%エクステ4点セット

①チップ②ペンチ③ニードル④毛束のセットです。

4点セットチップ用毛束（4点セットの毛束はチップに通しやすいようになっています。）

4点セット ¥2800

4点セット ¥3500

4点セット ¥6000

お得な倍増！80束入！

¥2000以上ご購入の方へ BBオリジナルアクセサリーetc.

プレゼント！

ポイント10倍キャンペーン実施中!!

お買上げ金額の20%をポイントで還元！

3コーム付き幅広（17cm）人毛スソエクステ

スソエクステで簡単にロングスタイルGET！人毛だからカールアイロンでウェーブもOK☆

¥1995

¥2625

3コーム付き幅広スソ人毛100%エクステ

¥4980

3カ所のコームでしっかりと止められる

人毛100%スソエクステ3点セット

高品質HHハイクオリティー

¥6980

人毛前髪ウィッグ

¥1480

¥1680

¥1680

ハイクオリティー★人毛100%

¥4980

人毛だからアイロンOK!

¥5980

カットすれば自分なりのつけ方でエクステが楽しめるよ？

¥8800

¥9900

2コーム付きパッチン人毛スソエクステ

2本セット ¥1580

2本セット ¥2380

6本シリーズワンタッチコームエクステ人毛100%

¥980

約¥163

¥1480

約¥248

¥1880

約¥313

ヘアーアイロン

Sサイズ ¥2800

カールアイロン ¥4990

エクステをお買い上げの方には取り付け方法etc.情報満載の取り扱い説明書をプレゼント!!

Tokyo Shibuya **MTY Co., Ltd.**

〒150-0001 東京都渋谷区神宮前6-23-6 TEL03-3486-5637 電話受付:9:00～17:00 土日祝休み

カラ★パラ 007
日本最大級カラコン専門店「カラ★パラ」愛用者23万人突破!
※当社調べ
発売以来 2ヶ月で
1300セット完売!
※当社調べ
0.07mm
カラ★パラ オリジナルカラコン
キャンディーカラー
Candy color
今、チュルンッとした透明感あるSweetな瞳が大人気!
雑誌にも数多く紹介されている人気の秘訣とは!?
実際につけたときの感想を直撃!
私たちが試しました!
ゆいちゃん (22歳会社員)
すごく自然!
失敗するのが怖い子もこれなら大丈夫!!
あゆちゃん (18歳高校生)
中央の模様が気になる人も、模様がないからオススメ♥ずっとつけていたい!毎日つけたい!
Mちゃん (16歳高校生)
全部のカラーが自然で目がクリクリ大きく見える!目になじむし学校にいってもバレなそう!!
Venus Eyes
Candy Color
ヴィーナスアイズキャンディーカラー
New!
キャンディーブラウン
キャンディーグレー
キャンディーグリーン
キャンディーバイオレット
キャンディーアクア
hot!
ヴィーナスアイズには保存液1本付いてるよ
24色
グランデ ブラック
エアリー ブラック
エアリー チョコレート
ブラウン ブラック
ヴィーナスアイズ全種類 ¥4,980(税込)
Angel Color エンジェル カラー
¥5,040(税込)
エンジェルカラー ヌーディーブラウン ¥6,825(税込)
Cola view カラービュー
アイラックス イノバ
アイラックスイノバ ブラック
アイラックスイノバ ブラウン
¥3,780(税込)
¥6,300(税込)
満足保証 お気に召さなければ返品OK!
「ヴィーナスアイズ」のカラコンが1枚から購入可能になりました!!
大人気、カラコン専門誌 カラ★パラマガジン 差し上げます。
カラ★パラ オリジナル カラコン「ヴィーナスアイズ」だからできる安心サポートサービス!
空メールはココ r@007s.jp
携帯サイトはココ http://www.007s.jp
PCサイトはココ http://www.007s-contact.com
電話でのご注文は 0120-544-804
お客さま相談室 0120-800-491
★読者限定特典★
200円OFF!!
空メールを今すぐ送信!
r@007s.jp
クーポン番号 3166
ご注文方法
株式会社ネットランドジャパン
許可番号

春メイクがキマる美素肌GET!

Photos/Yoshinobu Fukaya Hair&Make/Nozomi Yamashita, Yuria Abe<D-GO> Styling/Riko Yoshida Edit&Design/Takuma Hoashi<DR> Thanx/BACKGROUNDS FACTORY

頼れる美容アイテムが勢揃いで大人気の通販サイト「ストリートトレンド」から、ニキビ・ニキビ跡、肌荒れをスッキリ綺麗にしてくれる薬用洗顔料がリニューアルして登場★ 今すぐチェックして美人度をベースアップ!!

MANAのココがスゴい! 高いリピ率・論より証拠 支持クチコミ

他のはダメだったけどコレはってコ多数! 日本人に合った効果に支持集中!!

スキンケアアイテムは、大手製で有名か、世界シェアが高いか、よりも「自分の肌に合っているか」が一番肝心。知名度を問わず「日本の若い女のコ」に合うモノを厳選。その効果はクチコミを見れば一目瞭然!

実際のクチコミをCheck!

MANAのココがスゴい! 日々の洗顔を替えるダケ 簡単2ステップケア

菌には厳しく!! 肌には優しく♥

ニキビや肌荒れの原因、アクネ等の悪玉菌「だけ」を徹底的に除外。逆に肌に良い善玉菌はそのまま保護。やみくもに洗い流すのではなく、肌の事を考えた理想の状態に洗うヨ♪

乾燥・テカリを自動調整★

乾燥 テカリ

洗顔後も乾燥対策にあれやこれや、と思いきや、MANAなら専用ジェル1本でOK♪ 余分な皮脂を肌への栄養に転換しながら、皮脂量を適切な状態にコントロール。乾燥・テカリを同時にフォロー★

MANAのココがスゴい! オーストラリア政府公認 万能薬ハーブの力

肌の自然治癒力を高め、万能薬と崇められる「ティーツリー」高配合!

Australia

「ティーツリー」は、オーストラリアに自生する植物。何千年もに渡り、先住民族アボリジニの「秘薬、万能薬」として伝わり、今も家庭の救急キットとして大活躍。国の特産品として科学的・物理的に重要な特徴を、ナント「政府」が定義し品質維持に務める程のスゴいハーブ!

優れた抗菌力・殺菌力と皮膚保護力★ アクネや細菌をしっかりクリア!!

薬用ハーブ「ティーツリー」の特徴は何と言っても、その優れた「殺菌」「消毒」「ヒーリング」等の治癒パワー。天然ティーツリーが、悩める頑固なニキビやニキビ跡、肌荒れを「自然のチカラ」でしっかり癒してくれるヨ♥

オーストラリアの大地が育んだ「ティーツリー」の天然パワー

殺菌 消毒 ヒーリング

肌の心配事が激減☆ 毎日調子よく、メイクもより楽しくなったヨ♪

Step1
MANAティーツリー洗顔フォーム
悪玉菌のみ徹底除去! 自然治癒力を強力化

Step2
MANAオイルコントロールジェル
常に適切な状態に

ローションやと乳液に近いカンジで、まんべんなく塗れて、肌にスーっと行き渡ってくカンジ。

Produced by StreeTrend® [ストリートトレンド]

蝶网 huale.com

本物のパワー!!

「彩珠(あやたま)」をつけて、お金が入った！貯まった

全国から、劇的・金運アップを果たした幸せの声続々

あなたの腕に輝く「大金運の証(あかし)」

セレブ婚！

「結婚」の夢が本当に叶った！しかも資産7億円の超セレブ！

三上 奈美さん（33歳）／主婦

「彩珠」のおかげで夢が叶ったんです!! 今思えば、半年前の私にとって結婚は、叶わぬ夢でした。でも「彩珠」と出会い、運命が大きく動き始めたんです――なんと学生時代に片想いしてたトオル君と偶然の再会。昔から子供ん頃と会う回数が増え、瞬く間に恋人に。その数カ月後、彼からプロポーズが…（夢みたいでした。そしてつい先日、無事に挙式を終えました!（写真送ります）ところで、挙式後に彼の資産を知ってビックリしました。7億円だそうです！

大繁盛！

赤字だった売り上げが大好転！大好きなお店が救われました！

山口 彩香さん（26歳）／雑貨店手伝い

母がお店をやってるんですが、この不景気で経営は大赤字。頑張っても売り上げは落ちる一方で、母は真剣に店閉めを考えてました。でも、私はこのお店が大好きだから、絶対閉めたくなくて…。そんな時、ネットで「彩珠」と出会ったんです。あの時の不思議な感じは今でも覚えてます。「彩珠」が届いた次の日、店に電話がありました。大手商社がアンテナショップとしてウチの店を全面的にバックアップしたいって！今では出資元の大きなPRもあり、お店は大繁盛です！

給料3倍！

カワイイだけじゃない！コレこそ本物だって実感！

中村 麻美さん（23歳）／OL

昔から開運グッズが好きで、いろいろと試してました。「彩珠」は、見た目が気に入って購入。実物が届いた時、改めて「カワイイ!」と思って、それから毎日着けてました。でも、「彩珠」が素敵なだけじゃなく"本物のパワー"を持ってるって確信しましたよ。実は、先日の人事異動で、いきなり社長秘書に大抜てきされたんです。あり得ないけどコレ本当です！給料は一気に3倍に。もう絶対、「彩珠」のパワーとしか考えられません！

連戦連勝！

パチンコも宝くじも懸賞も恐いくらいに当たっちゃう！

安藤 幸太さん（33歳）／会社員

「彩珠」を買った直後、趣味のパチンコで連勝していたうちは、ちょっとラッキーが重なっただけ、くらいに思ってたんです。それが、ナンバーズ4で120万円当たった辺りから、自分でも恐くなるくらいに金運が向いてきたのを感じました。極めつけは、テレビ番組のプレゼントで高級車が当たったこと！最近は「彩珠」を持って、その車でパチンコに出かけて、さらに連戦連勝を続ける毎日です！

年収2千万！

「彩珠」がくれた大金運効果！CDの印税で年収2000万！

菊池 有里さん（20歳）／歌手

クラブで歌手をやってたんですが、そのギャラだけで生活出来るワケもなく、バイトも2～3コやってました。「彩珠」は、ステージ用のアクセとして着けたんだけど、まさか、本当に効果があるなんて驚きましたね。あの日、クラブで突然スカウトされた時、まっ先に「ブレスの効果だ！」って直感。その後、本当にオイシイ話ばっかり続いて、今の私はCD印税（現在21,244,825円）で優雅な生活満喫中です!!!

調査スタッフもビックリ!!

今、全国で話題を呼んでいるパワーブレス「彩珠」。ユーザーの83%（※）の方が、金運向上を実感しているというアンケート結果もあります。今回、体験調査を行った弊社女性スタッフも、「初めてのパチンコで大当たり！1日で12万円も勝っちゃった～!」と、その効果を目の当たりにして大興奮。※当社調べ

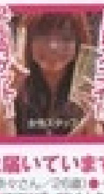

他にも幸運エピソードが続々と届いています！

●買ってスグ、月給が5万円アップしました！（竹内奈々さん／26歳）●一流企業から、内定がでた！（片桐広美さん／22歳）●ママにプレゼントしたら、懸賞で10万円分の商品券を当てた！（八木澤佳さん／20歳）●主人が関連会社の社長に昇進で、念願のマイホームが買えそう！（41歳）

あなたの「彩珠幸運エピソード」をお聞かせください！
〒123-8790 「彩珠幸運エピソード」係

MAKE YOU HAPPY 本物の幸せは、ブレスが招く奇跡からはじまる！

幸せと富を導くパワーブレス

彩珠
AYATAMA

ブレス全長 160mm～240mm（伸縮性）
●梵字水晶 12mm玉×1 ●カーネリアン 10mm玉×6
●シトリン 8mm玉×5 ●ボツワナアゲート 10mm玉×12

古代インドの「金を生む」錬金術が基になった開運法

万能の浄化石「水晶」に刻まれる神々の刻印

古代インドの錬金術の法則は、長い歴史の中で多くの人に幸せを与えてきました。「彩珠」の水晶には、その法則に沿って、金運向上を意味する神々の力を宿した梵字が刻まれています。「守り本尊」と呼ばれるそれらの神のうち、「彩珠」に刻まれているものは七種類。それぞれが水晶を持つ人の生まれ年（干支）に合致することで、効果を発揮するのです。

万能の浄化石・水晶が、開運力を絶大に導く

水晶は一般的な宝石に比べ、1000倍以上とも言われる高い浄化作用を持つ鉱石。「彩珠」には厳選された水晶が使われており、そこに神のパワーが宿ります。悪い因縁を浄化し、持つ人を幸運へ導く強い力があるのです。

「彩珠」を繋ぐのは"金運"を導く希少なパワーストーン

水晶とともに「彩珠」を繋いでいるのは、様々なパワーストーンの中で「強金運」と呼ばれる力を持つ、三種類の聖石。それぞれに、「世界に名だたるミリオネアたちが、必ず一つは持っている」とされるほど金運向上力が強く、お互いの相乗効果でパワーを最大限に引き出し合います。この奇跡的な組み合わせは世界でも類を見ず、「彩珠」の開運力の高さを物語っています。

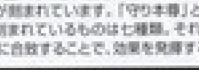

あなただけの神が宿る『彩珠』と出会えます。

ご提供価格 8,800円（税込）

▼ご注文方法は

あなたの生まれ年（干支）より、該当する守護神をお選びください。

ねずみ年 いぬ年 いのしし年	うし年 とら年	うさぎ年	たつ年 へび年	うま年	ひつじ年 さる年	とり年
キリク	タラク	マン	アン	サク	バン	カン
注文番号 AYA-01	注文番号 AYA-02	注文番号 AYA-03	注文番号 AYA-04	注文番号 AYA-05	注文番号 AYA-06	注文番号 AYA-07

【彩珠あやたま】のお申し込みはこちらから

お電話でのお申し込みは［年中無休・24時間受付］
0120-272-396
●FAX／0120-272-397 ●Eメール／aya@acrossweb.jp

今だけのチャンス 携帯・PCサイトからご注文の方は 500円割引き!!

お問い合わせ 03-6844-2887

広告コード 260-A90

蝴蝶网 hudie.com

ブランド Bargain5月号

全国のコンビニ、書店でお買い求め下さい!!

好評発売中!! 特別定価 380 円

発行・発売：株式会社海王社
海王社 〒102-8405 東京都千代田区一番町29-6 TEL.03-3222-3744 FAX.03-3222-3679

編集・広告：新アポロ出版株式会社
〒111-8660 東京都台東区元浅草4-9-13 イマス元浅草ビル TEL.03-3845-7737（編集）TEL.03-5827-7506（広告）

タフ&セクシーを極めるファッション誌! 毎月17日発売!
魅せる女に
なってやる!
[ジェリー]
完売記録を更新中!!
過去最大ページ数でお届け!!
5月号
定価490円
GILFY
EGOIST
CECIL McBEE
LIP SERVICE
発表! アタシの
最愛デニム!!
ジェリガの自己流
ヘアアレンジ!
内山理名がJELLYで
大大大変身ってホント!?
人気ブランド新作水着
SHOW&プレゼント
まやのハイウエスト
How to make it!
オシャレセレブの
私服パパラッチ
若槻千夏
里田まい
スザンヌ
南 明奈
加藤ミリヤ
ダイエットなんてもう必要ない!
小顔メイクで劇的
−3kgに成功!
オシャレな人はみ〜んな
スニーカー現象!!
めざせ! モデルロック!
今したいのはマキシ丈コーデ♥
シャーベットカラー200倍活用術
サファリッチが大ブームの予感!!
絶対流行る3スタイルはコレ!
Surf
Marine
Resort
夏、海カジしかない!!
やっぱ
スタイルアップに効く!
“きのこ”シルエット徹底解明!
モテる女は始めてる!
恋活のススメ♥
絶賛発売中!!
今着になる“流行ITEMの
着回し力”やいかに!?
誌上実力検証に密着!!
ぶんか社
〒102-8405
www.bunkasha.co.jp

Present

2009 MAY

あたたかくなってきて、気分はもう夏に向かって浮かれモードかな♪　って、まだまだ気が早い!?　まずは春モノをゲットしなくちゃねー☆　ってことで今月もたっくさんプレゼントを用意したからドシドシ応募してね～♥

Photos／Chiho Katou〈BUNKASHA〉

SONYポータブルDVDプレイヤー

no.01 1名様

コンパクトなデザインで軽量だから、外でも気軽にDVDやCDの再生が楽しめるポータブルプレイヤー☆　映像がキレイに見える、高精細液晶パネルを採用しているから長時間の鑑賞も快適♪　ワイヤレスリモコンつき

COCOLULU ココルル

no.04 1名様

（サイズ27）

no.03 1名様

ニット素材のフードつきベストは、イエロー×ブルーの配色がカワイイよね♪　ニット素材でもノースリーブだから、今の時期もまだまだ使えるよ☆

no.02 1名様

春にぴったりのピンク色のミニサロペットだよ♪　インナーにTシャツを合わせれば夏まで使えちゃうよ!!（サイズM）

JSG ジェイエスジー

no.06 1名様

そで部分にクールなワッペンがいっぱいついたスタジャンだよ☆　丈が少し長めになっているから、気になるおしりやお腹もカバーできちゃう♪

no.05 1名様

ヴィヴィッドなピンク×黒のストライプ柄ワンピース。バックが大きく開いたデザインだけど、フードつきだからセクシーになりすぎず、着やすいよ♪

GILFY ギルフィー

no.14 1名様

ディズニーストア

no.13 2名様

「Disney Store AROUND THE WORLD」シリーズ「ウェディングドリームズ・イン・エーゲ」ミラーつきポーチ

©DISNEY

提供：ディズニーストア渋谷公園通り店
☎03-3461-3932

MITSUMARU HEAVEN and Earth ミツマルヘブンアンドアース

柄がすごくキレイなプリントTシャツは大人っぽくクールに着こなして☆

no.11 1名様　no.10 1名様

no.12 1名様

うすいブルーのデニムショーパンは全体に施されたダメージ加工がクール☆（サイズM）

長めの丈と細身シルエットがポイントのTシャツ☆　内側のプリントも凝ってるよ！

BLUE MOON BLUE ブルームーンブルー

no.08 1名様

no.07 1名様

神戸RANDA ランダ

シルバーのスパンコールが全体に光るおめかしパンプス（サイズL、ヒール1.5cm）

no.09 1名様

Salus サルース

提供：（株）サルース
☎0120-70-2060
http://www.e-salus.jp

no.18 1名様

キャンバス地のウエッジサンダル。ストラップつきで安定感バツグン！（サイズM、ヒール10.5cm）

no.19 1名様

ラメ入りのエナメル素材がカワイイ編みこみウエッジサンダル（サイズM、ヒール11.5cm）

no.20 1名様

フリンジつきサンダルは今年も人気♪　高めヒールでスタイルUP！（サイズM、ヒール10.5cm）

galaxxxy ギャラクシー

no.16 1名様

デーハーなプリントがカワイイパーカー。コレを着て目立っちゃお!!!（サイズ3）

no.17 1名様

白地だからハデすぎなくて着やすいよ♪　少し大きめサイズだよ！（サイズ3）

SWIMMER スイマー

no.15 各1名様

ウサギの顔をしたキュートなMP3プレイヤー、ネックストラップ、イヤフォン、USBケーブルつき

応募方法

プレゼントの応募方法&応募シートはP.159～160にあります。アンケートに答えて、指定の応募券に、希望賞品番号を書いて編集部まで送ってネ！「応募券」の中に必ずひとつだけ欲しい商品番号を書くのを忘れずに！　締め切りは平成21年4月22日（水）、当日消印有効です。なお当選者の発表は平成21年5月23日（土）発売の7月号で行います。写真は現物と若干異なる場合があります。あらかじめご了承ください。

Ranzuki 3月号 プレゼント当選者

北海道 柏 美咲チャン
茨城県 人見智子チャン
群馬県 飯田恵美チャン
千葉県 田中美咲チャン
神奈川県 陸 雨華チャン
新潟県 渡辺麻衣チャン
石川県 時兼 由貴奈チャン
山梨県 川住舞チャン
岐阜県 熊崎友香チャン
滋賀県 福原 希実里チャン
大阪府 照井 明日香チャン
兵庫県 山本まゆチャン
熊本県 立杉佳知チャン
他23名様

特別定価490円 本体467円
©Bunkasha2009 Printed in Japan
雑誌19105-5 印刷 図書印刷株式会社
4910191050592
00467
www.yiliw.com